

CORTE A-A  
ESC: 1/50

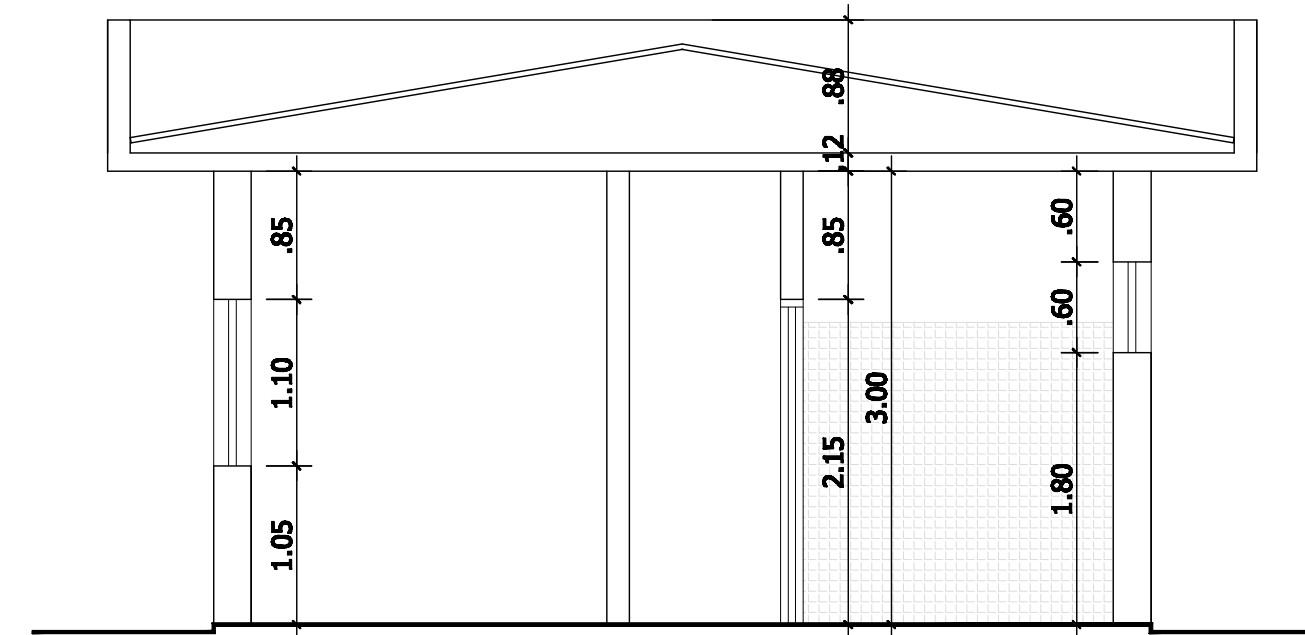

CORTE B-B  
ESC: 1/50

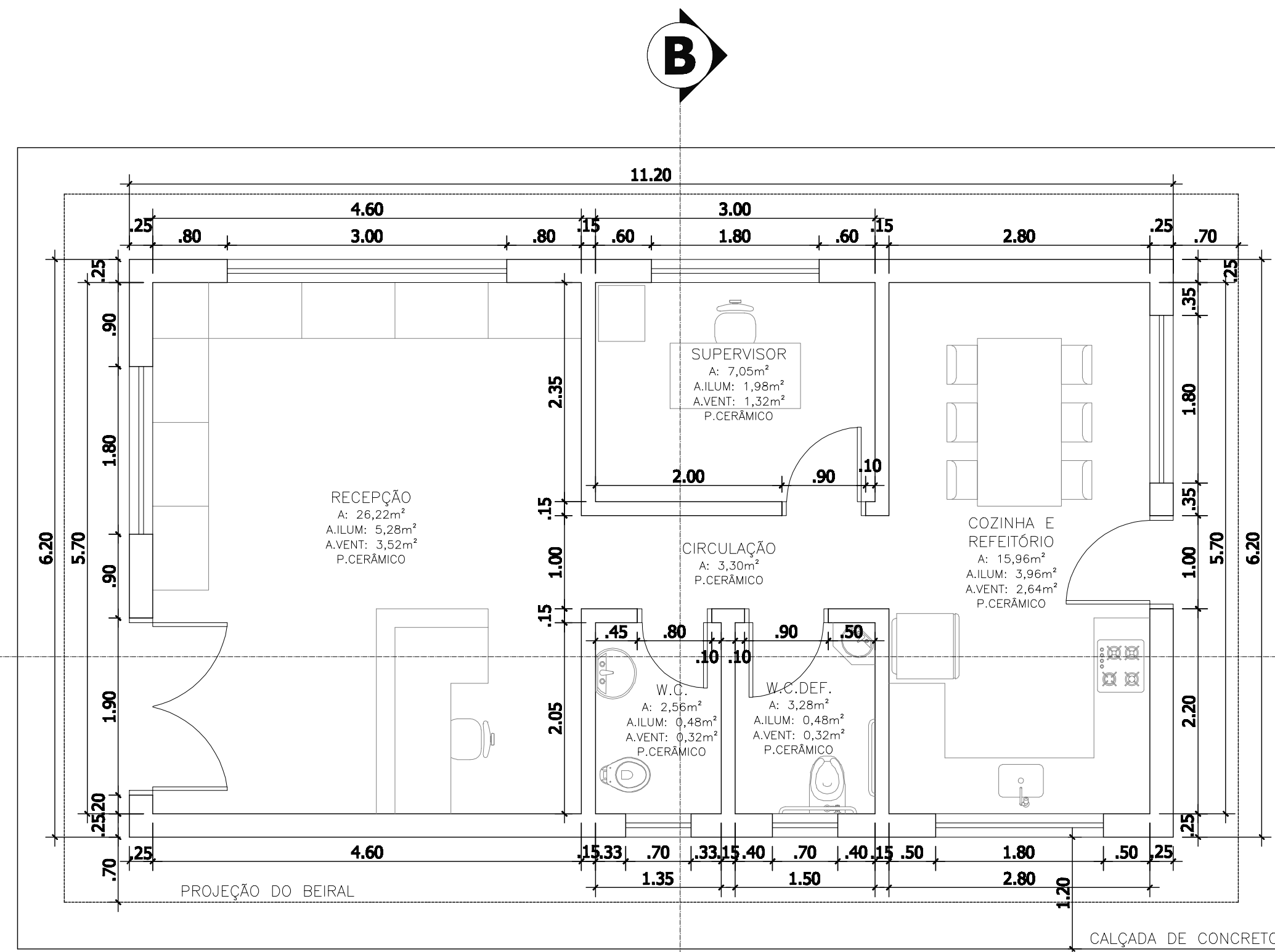

PLANTA BAIXA  
ESC: 1/50

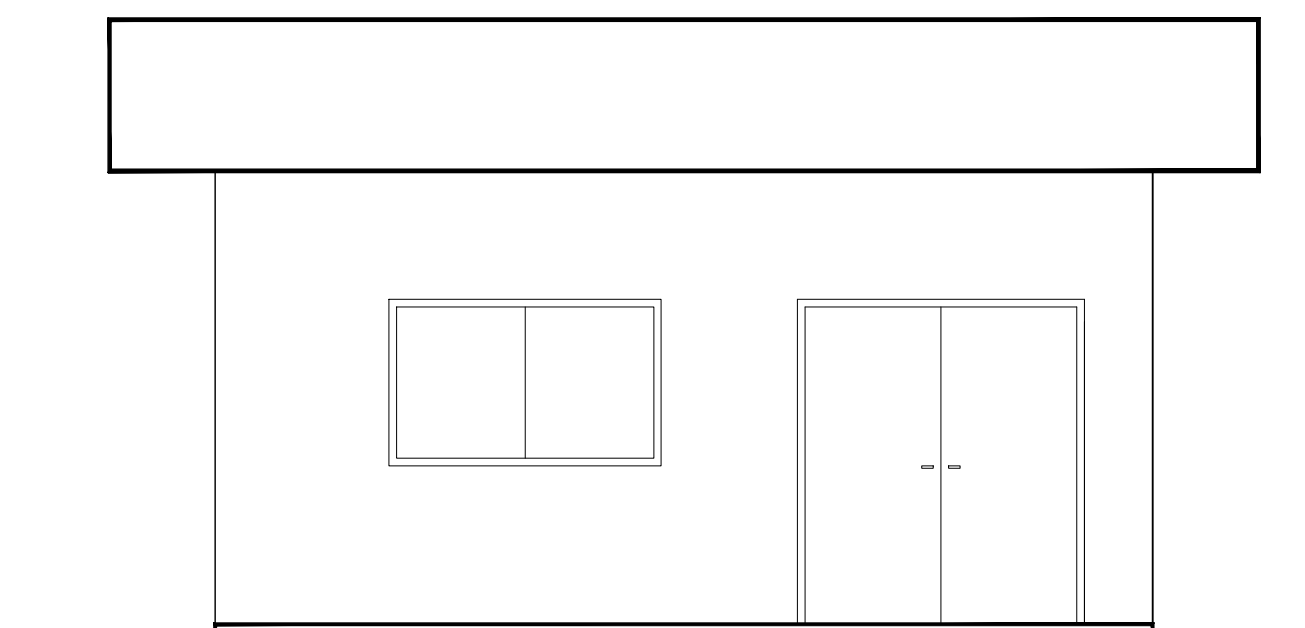

FACHADA  
ESC: 1/50

**OBSERVAÇÕES**

- 1 - COTAS E DIMENSÕES EM METRO.
- 2 - TODAS AS PAREDES DA COZINHA E SANITÁRIOS DEVERÃO SER AZULEJADAS, ATÉ O TETO.
- 3 - TODAS AS SALAS E CIRCULAÇÃO DEVERÃO RECEBER TINTA ACRÍLICA EM BARRADO IMPERMEÁVEL DE h=2m E ACIMA DO BARRADO PINTURA LÁTEX PVA.
- 4 - AS FACES DE TODAS AS PAREDES EXTERNAS DEVERÃO RECEBER TINTA ACRÍLICA.
- 5 - OS PISOS DOS SANITÁRIOS DEVERÃO SER ANTI-DERRAPANTE ESMALTADO, PEI 5, GRANILHADO E RODAPÉ DE 7 cm DO MESMO MATERIAL.
- 6 - OS PISOS EXTERNOS SERÃO DE CONCRETO DESEMPENADO.
- 7 - OS RALOS DEVERÃO TER FECHO HÍDRICO E TAMPO ESCAMOTEÁVEL.
- 8 - BALCÕES E PIAS EM GRANITO E CUBAS DE INOX.

 <b>PREFEITURA MUNICIPAL DE LIMEIRA</b> RUA PREF. DR. ALBERTO FERREIRA, 179, CENTRO - CEP 13461-900		Secretaria <b>SEMURB</b> SECRETARIA DE MOBILIDADE URBANA TEL. (19) 3404-6773 semurba@limeira.sp.gov.br
OBRA: PROJETO BÁSICO (ESCRITÓRIO PARA PÁTIO DE VEÍCULOS) PROP.: PREFEITURA MUNICIPAL DE LIMEIRA LOCAL:		
<b>QUADRO DE ÁREAS</b>		AUTOR DO PROJETO: ENGª. JULIANA PEREIRA DA SILVA CREA 506.381.512-8
TERRENO	00,00m²	
ÁREA À CONSTRUIR	69,44m²	
ÁREA TOTAL	69,44m²	
DEPARTAMENTO: TRÂNSITO	DESENHISTA: JULIANA	FOLHA Nº: ÚNICA