PREFEITURA MUNICIPAL DE LIMEIRA
ESTADO DE SÃO PAULO - BRASIL

Jornal Oficial
do Município de Limeira

ASSINADO DIGITALMENTE

Unindo forças por uma cidade melhor | Limeira, Sábado, 21 de Janeiro de 2023 | DIGITAL 1.300 | EDIÇÃO 6.409

GABINETE DO PREFEITO

DECRETO Nº 14, DE 20 DE JANEIRO DE 2023.

Dispõe sobre a programação financeira para o exercício de 2023, bem como o cronograma de execução mensal de desembolso e as metas bimestrais de arrecadação, nos termos dos artigos 8º e 13, da Lei Complementar nº 101/2000.

MARIO CELSO BOTION, Prefeito Municipal de Limeira, Estado de São Paulo,

NO EXERCÍCIO de suas atribuições legais, especialmente o art. 9º da Lei Municipal nº 6.785, de 26 de julho de 2022, e à vista do que consta dos artigos 8º e 13, da Lei Complementar nº 101/2000,

D E C R E T A:

Art. 1º Ficam estabelecidos para o exercício de 2023 a programação financeira e o cronograma mensal de desembolso, assim como as metas bimestrais de arrecadação, conforme Anexo deste Decreto.

Art. 2º O cronograma de que trata o artigo anterior dará prioridade ao pagamento de despesas obrigatórias do município em relação às despesas de caráter discricionário e respeitará todas as vinculações constitucionais e legais existentes.

§ 1º No caso de órgãos da administração indireta, os cronogramas serão definidos individualmente, respeitando-se sempre a programação das transferências financeiras eventualmente previstas na programação financeira da Administração Direta.

§ 2º O repasse de recursos financeiros do Executivo para o Legislativo fará parte do cronograma de que trata o artigo anterior, devendo os valores mensais serem definidos mediante entendimento entre os titulares dos dois Poderes.

Art. 3º Cabe aos órgãos setoriais do Município o cumprimento ao disposto no art. 8º da Lei nº 6.785, de 26 de julho de 2022.

Art. 4º O Secretário Municipal de Fazenda em conjunto com o Secretário Municipal de Gestão Estratégica, desde que respeitados os montantes do Anexo deste Decreto, poderá:

I - Proceder ao remanejamento dos limites entre órgãos;

II - Proceder ao remanejamento dos limites entre Restos a Pagar e Despesas Orçamentárias, e

III - Promover alterações nos cronogramas de pagamento.

Art. 5º Os créditos suplementares e especiais que vierem a ser abertos durante o exercício, bem como os créditos especiais reabertos, terão sua execução condicionada aos limites.

Parágrafo único. O Secretário Municipal de Fazenda em conjunto com o Secretário Municipal de Gestão Estratégica poderá, por meio de Portaria, ajustar o Anexo deste Decreto em decorrência dos créditos adicionais abertos no exercício, desde que não comprometam a obtenção das metas fiscais estabelecidas na Lei nº 6.785, de 26 de julho de 2022.

Art. 6º Se verificado que a realização da receita poderá não comportar as metas fiscais estabelecidas na Lei nº 6.785, de 26 de julho de 2022, o Secretário Municipal de Fazenda em conjunto com o Secretário Municipal de Gestão Estratégica, deverá promover a limitação de empenho e movimentação financeira.

Art. 7º Os Secretários Municipais, no âmbito de suas competências, adotarão as providências necessárias à execução do disposto neste Decreto.

Art. 8º Este Decreto entrará em vigor na data de sua publicação.

PAÇO MUNICIPAL DE LIMEIRA, aos vinte dias do mês de janeiro do ano de dois mil e vinte e três.

MARIO CELSO BOTION
Prefeito Municipal

PUBLICADO no Gabinete do Prefeito Municipal de Limeira, aos vinte dias do mês de janeiro do ano de dois mil e vinte e três.

EDISON MORENO GIL
Chefe de Gabinete

conam

PROGRAMAÇÃO FINANCEIRA, CRONOGRAMA DE EXECUÇÃO MENSAL DE DESEMBOLSO E METAS BIMESTRAIS DE ARRECADAÇÃO
(Arts. 8º e 13 da LC nº 101/2000 - LRF)

EXERCÍCIO: 2023
ENTIDADE: PREFEITURA MUNICIPAL DE LIMEIRA **FONTE:** Isolado

Valores Expressos em Milhares de R$

TABELA I

RECEITAS: ORÇAMENTÁRIAS E TRANSFERÊNCIAS FINANCEIRAS RECEBIDAS

DESCRIÇÃO	PREVISÃO Inicial	%	PREVISÃO Reest.	%	ITENS		Janeiro P Valor	%	Fevereiro P Valor	%	Março P Valor	%	Abril P Valor	%	Maio P Valor	%	Junho P Valor	%	Julho P Valor	%	Agosto P Valor	%	Setembro P Valor	%	Outubro P Valor	%	Novembro P Valor	%	Dezembro P Valor	%	REALIZAÇÃO Total	%	Dif.
RECEITAS CORRENTES																																	
IMPOSTOS, TAXAS E CONTRIBUIÇÕES DE MELHORIA	480.526	32,3%	480.526	32,3%	Inicial	100,00%	24.507	5,1%	23.546	4,9%	36.039	7,5%	75.923	15,8%	36.039	7,5%	36.039	7,5%	40.845	8,5%	41.325	8,6%	38.923	8,1%	40.364	8,4%	38.923	8,1%	48.053	10,0%	480.526	32,3%	0
					Reest.		24.507	5,1%	23.546	4,9%	36.039	7,5%	75.923	15,8%	36.039	7,5%	36.039	7,5%	40.845	8,5%	41.325	8,6%	38.923	8,1%	40.364	8,4%	38.923	8,1%	48.053	10,0%			
					Realiz.		24.507	5,1%	23.546	4,9%	36.039	7,5%	75.923	15,8%	36.039	7,5%	36.039	7,5%	40.845	8,5%	41.325	8,6%	38.923	8,1%	40.364	8,4%	38.923	8,1%	48.053	10,0%			
CONTRIBUIÇÕES	19.580	1,3%	19.580	1,3%	Inicial	100,00%	1.606	8,2%	1.508	7,7%	1.508	7,7%	1.527	7,8%	1.762	9,0%	1.566	8,0%	1.723	8,8%	1.664	8,5%	1.606	8,2%	1.743	8,9%	1.684	8,6%	1.684	8,6%	19.580	1,3%	0
					Reest.		1.606	8,2%	1.508	7,7%	1.508	7,7%	1.527	7,8%	1.762	9,0%	1.566	8,0%	1.723	8,8%	1.664	8,5%	1.606	8,2%	1.743	8,9%	1.684	8,6%	1.684	8,6%			
					Realiz.		1.606	8,2%	1.508	7,7%	1.508	7,7%	1.527	7,8%	1.762	9,0%	1.566	8,0%	1.723	8,8%	1.664	8,5%	1.606	8,2%	1.743	8,9%	1.684	8,6%	1.684	8,6%			
RECEITA PATRIMONIAL	21.197	1,4%	21.197	1,4%	Inicial	100,00%	1.505	7,1%	1.590	7,5%	1.717	8,1%	1.632	7,7%	1.823	8,6%	1.717	8,1%	1.993	9,4%	1.844	8,7%	1.802	8,5%	1.865	8,8%	1.802	8,5%	1.908	9,0%	21.197	1,4%	0
					Reest.		1.505	7,1%	1.590	7,5%	1.717	8,1%	1.632	7,7%	1.823	8,6%	1.717	8,1%	1.993	9,4%	1.844	8,7%	1.802	8,5%	1.865	8,8%	1.802	8,5%	1.908	9,0%			
					Realiz.		1.505	7,1%	1.590	7,5%	1.717	8,1%	1.632	7,7%	1.823	8,6%	1.717	8,1%	1.993	9,4%	1.844	8,7%	1.802	8,5%	1.865	8,8%	1.802	8,5%	1.908	9,0%			
RECEITA AGROPECUÁRIA	0	0,0%	0	0,0%	Inicial	100,00%	0	8,3%	0	8,3%	0	8,3%	0	8,3%	0	8,3%	0	8,3%	0	8,3%	0	8,3%	0	8,3%	0	8,3%	0	8,3%	0	8,3%	0	0,0%	0
					Reest.		0	0,0%	0	0,0%	0	0,0%	0	0,0%	0	0,0%	0	0,0%	0	0,0%	0	0,0%	0	0,0%	0	0,0%	0	0,0%	0	0,0%			
					Realiz.		0	0,0%	0	0,0%	0	0,0%	0	0,0%	0	0,0%	0	0,0%	0	0,0%	0	0,0%	0	0,0%	0	0,0%	0	0,0%	0	0,0%			
RECEITA INDUSTRIAL	0	0,0%	0	0,0%	Inicial	100,00%	0	8,3%	0	8,3%	0	8,3%	0	8,3%	0	8,3%	0	8,3%	0	8,3%	0	8,3%	0	8,3%	0	8,3%	0	8,3%	0	8,3%	0	0,0%	0
					Reest.		0	0,0%	0	0,0%	0	0,0%	0	0,0%	0	0,0%	0	0,0%	0	0,0%	0	0,0%	0	0,0%	0	0,0%	0	0,0%	0	0,0%			
					Realiz.		0	0,0%	0	0,0%	0	0,0%	0	0,0%	0	0,0%	0	0,0%	0	0,0%	0	0,0%	0	0,0%	0	0,0%	0	0,0%	0	0,0%			
RECEITA DE SERVIÇOS	7.784	0,5%	7.784	0,5%	Inicial	100,00%	498	6,4%	568	7,3%	701	9,0%	607	7,8%	677	8,7%	506	6,5%	631	8,1%	685	8,8%	685	8,8%	732	9,4%	724	9,3%	771	9,9%	7.784	0,5%	0
					Reest.		498	6,4%	568	7,3%	701	9,0%	607	7,8%	677	8,7%	506	6,5%	631	8,1%	685	8,8%	685	8,8%	732	9,4%	724	9,3%	771	9,9%			
					Realiz.		498	6,4%	568	7,3%	701	9,0%	607	7,8%	677	8,7%	506	6,5%	631	8,1%	685	8,8%	685	8,8%	732	9,4%	724	9,3%	771	9,9%			
TRANSFERÊNCIAS CORRENTES	918.172	61,7%	918.172	61,7%	Inicial	100,00%	103.753	11,3%	74.372	8,1%	84.472	9,2%	63.354	6,9%	70.699	7,7%	70.699	7,7%	78.045	8,5%	73.454	8,0%	67.027	7,3%	74.372	8,1%	70.699	7,7%	87.226	9,5%	918.172	61,7%	0
					Reest.		103.753	11,3%	74.372	8,1%	84.472	9,2%	63.354	6,9%	70.699	7,7%	70.699	7,7%	78.045	8,5%	73.454	8,0%	67.027	7,3%	74.372	8,1%	70.699	7,7%	87.226	9,5%			
					Realiz.		103.753	11,3%	74.372	8,1%	84.472	9,2%	63.354	6,9%	70.699	7,7%	70.699	7,7%	78.045	8,5%	73.454	8,0%	67.027	7,3%	74.372	8,1%	70.699	7,7%	87.226	9,5%			
OUTRAS RECEITAS CORRENTES	65.610	4,4%	65.610	4,4%	Inicial	100,00%	6.758	10,3%	4.790	7,3%	3.084	4,7%	4.133	6,3%	4.921	7,5%	4.790	7,3%	6.495	9,9%	3.609	5,5%	6.430	9,8%	6.430	9,8%	6.889	10,5%	7.283	11,1%	65.610	4,4%	0
					Reest.		6.758	10,3%	4.790	7,3%	3.084	4,7%	4.133	6,3%	4.921	7,5%	4.790	7,3%	6.495	9,9%	3.609	5,5%	6.430	9,8%	6.430	9,8%	6.889	10,5%	7.283	11,1%			
					Realiz.		6.758	10,3%	4.790	7,3%	3.084	4,7%	4.133	6,3%	4.921	7,5%	4.790	7,3%	6.495	9,9%	3.609	5,5%	6.430	9,8%	6.430	9,8%	6.889	10,5%	7.283	11,1%			

RECEITAS DE CAPITAL																																	
OPERAÇÕES DE CRÉDITO					Inicial	100,00%	8.356	8,3%	8.356	8,3%	8.356	8,3%	8.356	8,3%	8.356	8,3%	8.356	8,3%	8.356	8,3%	8.356	8,3%	8.356	8,3%	8.356	8,3%	8.356	8,3%	8.356	8,3%			
	100.270	6,7%	100.270	6,7%	Reest.		8.356	8,3%	8.356	8,3%	8.356	8,3%	8.356	8,3%	8.356	8,3%	8.356	8,3%	8.356	8,3%	8.356	8,3%	8.356	8,3%	8.356	8,3%	8.356	8,3%	8.356	8,3%	100.270	6,7%	0
					Realiz.		8.356	8,3%	8.356	8,3%	8.356	8,3%	8.356	8,3%	8.356	8,3%	8.356	8,3%	8.356	8,3%	8.356	8,3%	8.356	8,3%	8.356	8,3%	8.356	8,3%	8.356	8,3%			
ALIENAÇÕES DE BENS					Inicial	100,00%	329	18,7%	72	4,1%	114	6,5%	63	3,6%	156	8,9%	74	4,2%	102	5,8%	81	4,6%	63	3,6%	160	9,1%	134	7,6%	410	23,3%			
	1.758	0,1%	1.758	0,1%	Reest.		329	18,7%	72	4,1%	114	6,5%	63	3,6%	156	8,9%	74	4,2%	102	5,8%	81	4,6%	63	3,6%	160	9,1%	134	7,6%	410	23,3%	1.758	0,1%	0
					Realiz.		329	18,7%	72	4,1%	114	6,5%	63	3,6%	156	8,9%	74	4,2%	102	5,8%	81	4,6%	63	3,6%	160	9,1%	134	7,6%	410	23,3%			
AMORTIZAÇÃO DE EMPRÉSTIMOS					Inicial	100,00%	0	8,3%	0	8,3%	0	8,3%	0	8,3%	0	8,3%	0	8,3%	0	8,3%	0	8,3%	0	8,3%	0	8,3%	0	8,3%	0	8,3%			
	0	0,0%	0	0,0%	Reest.		0	0,0%	0	0,0%	0	0,0%	0	0,0%	0	0,0%	0	0,0%	0	0,0%	0	0,0%	0	0,0%	0	0,0%	0	0,0%	0	0,0%	0	0,0%	0
					Realiz.		0	0,0%	0	0,0%	0	0,0%	0	0,0%	0	0,0%	0	0,0%	0	0,0%	0	0,0%	0	0,0%	0	0,0%	0	0,0%	0	0,0%			
TRANSFERÊNCIA DE CAPITAL					Inicial	100,00%	0	8,3%	0	8,3%	0	8,3%	0	8,3%	0	8,3%	0	8,3%	0	8,3%	0	8,3%	0	8,3%	0	8,3%	0	8,3%	0	8,3%			
	0	0,0%	0	0,0%	Reest.		0	0,0%	0	0,0%	0	0,0%	0	0,0%	0	0,0%	0	0,0%	0	0,0%	0	0,0%	0	0,0%	0	0,0%	0	0,0%	0	0,0%	0	0,0%	0
					Realiz.		0	0,0%	0	0,0%	0	0,0%	0	0,0%	0	0,0%	0	0,0%	0	0,0%	0	0,0%	0	0,0%	0	0,0%	0	0,0%	0	0,0%			
OUTRAS RECEITAS DE CAPITAL					Inicial	100,00%	21	9,6%	17	8,1%	21	9,8%	18	8,6%	12	5,8%	8	3,9%	19	8,7%	10	4,8%	18	8,4%	18	8,3%	24	11,0%	28	13,0%			
	214	0,0%	214	0,0%	Reest.		21	9,6%	17	8,1%	21	9,8%	18	8,6%	12	5,8%	8	3,9%	19	8,7%	10	4,8%	18	8,4%	18	8,3%	24	11,0%	28	13,0%	214	0,0%	0
					Realiz.		21	9,6%	17	8,1%	21	9,8%	18	8,6%	12	5,8%	8	3,9%	19	8,7%	10	4,8%	18	8,4%	18	8,3%	24	11,0%	28	13,0%			
(-) DEDUCAO REC.P/FORM.FUNDEB					Inicial	100,00%	-16.070	12,7%	-11.262	8,9%	-12.148	9,6%	-8.605	6,8%	-9.870	7,8%	-8.984	7,1%	-9.490	7,5%	-9.617	7,6%	-8.731	6,9%	-10.250	8,1%	-9.870	7,8%	-11.642	9,2%			
	-126.539	-8,5%	-126.539	-8,5%	Reest.		-16.070	12,7%	-11.262	8,9%	-12.148	9,6%	-8.605	6,8%	-9.870	7,8%	-8.984	7,1%	-9.490	7,5%	-9.617	7,6%	-8.731	6,9%	-10.250	8,1%	-9.870	7,8%	-11.642	9,2%	-126.539	8,5%	0
					Realiz.		-16.070	12,7%	-11.262	8,9%	-12.148	9,6%	-8.605	6,8%	-9.870	7,8%	-8.984	7,1%	-9.490	7,5%	-9.617	7,6%	-8.731	6,9%	-10.250	8,1%	-9.870	7,8%	-11.642	9,2%			
(+) TRANSF. FINANCEIRA RECEBIDA					Inicial	100,00%	0	8,3%	0	8,3%	0	8,3%	0	8,3%	0	8,3%	0	8,3%	0	8,3%	0	8,3%	0	8,3%	0	8,3%	0	8,3%	0	8,3%			
	0	0,0%	0	0,0%	Reest.		0	0,0%	0	0,0%	0	0,0%	0	0,0%	0	0,0%	0	0,0%	0	0,0%	0	0,0%	0	0,0%	0	0,0%	0	0,0%	0	0,0%	0	0,0%	0
					Realiz.		0	0,0%	0	0,0%	0	0,0%	0	0,0%	0	0,0%	0	0,0%	0	0,0%	0	0,0%	0	0,0%	0	0,0%	0	0,0%	0	0,0%			
P TOTAL GERAL DA RECEITA	1.488.572		1.488.572				131.262		103.556		123.863		147.010		114.576		114.771		128.717		121.411		116.178		123.789		119.363		144.076		1.488.572		
TOTAL DA RECEITA POR BIMESTRE							234.818				270.873				229.347				250.128				239.967				263.439						
R TOTAL GERAL DA RECEITA MENSAL							131.262		103.556		123.863		147.010		114.576		114.771		128.717		121.411		116.178		123.789		119.363		144.076		1.488.572		
TOTAL DA RECEITA POR BIMESTRE							234.818				270.873				229.347				250.128				239.967				263.439						
S DIFERENÇAS APURADAS NO MÊS							0		0		0		0		0		0		0		0		0		0		0		0		0		
DIFERENÇAS APURADAS NO BIMESTRE							0				0				0				0				0				0						

LIMITAÇÃO PRÉVIA DE EMPENHO E MOVIMENTAÇÃO FINANCEIRA

DESCRIÇÃO	Previsão	Janeiro Valor	%	Fevereiro Valor	%	Março Valor	%	Abril Valor	%	Maio Valor	%	Junho Valor	%	Julho Valor	%	Agosto Valor	%	Setembro Valor	%	Outubro Valor	%	Novembro Valor	%	Dezembro Valor	%	TOTAL Valor	%
Redução Prévia de Empenhos - Deficit Financeiro (-)	0	0	8,3%	0	8,3%	0	8,3%	0	8,3%	0	8,3%	0	8,3%	0	8,3%	0	8,3%	0	8,3%	0	8,3%	0	8,3%	0	8,3%	0	100,0%
Redução Prévia de Empenhos - Outras (-)	0	0	8,3%	0	8,3%	0	8,3%	0	8,3%	0	8,3%	0	8,3%	0	8,3%	0	8,3%	0	8,3%	0	8,3%	0	8,3%	0	8,3%	0	100,0%

PROGRAMAÇÃO FINANCEIRA, CRONOGRAMA DE EXECUÇÃO MENSAL DE DESEMBOLSO E METAS BIMESTRAIS DE ARRECADAÇÃO

(Arts. 8º e 13 da LC nº 101/2000 - LRF)

EXERCÍCIO: 2023

ENTIDADE: PREFEITURA MUNICIPAL DE LIMEIRA **FONTE:** Isolado

Valores Expressos em Milhares de R$

TABELA II

DESPESAS: ORÇAMENTÁRIAS - LIQUIDADAS - E TRANSFERÊNCIAS FINANCEIRAS REALIZADAS - PRÉ-ORDEM

DESCRIÇÃO	PREVISÃO INICIAL Inicial	%	Reest.	%	ATUALIZADA Créditos	Final	ITENS	Janeiro P Valor	%	Fevereiro P Valor	%	Março P Valor	%	Abril P Valor	%	Maio P Valor	%	Junho P Valor	%	Julho P Valor	%	Agosto P Valor	%	Setembro P Valor	%	Outubro P Valor	%	Novembro P Valor	%	Dezembro P Valor	%	TOTAL Valor	%	Dif.
1 - Despesas Compromissadas (Sem Redução Prévia de Empenhos)																																		
							Inicial	40.333	7,7%	40.333	7,7%	40.333	7,7%	40.333	7,7%	40.333	7,7%	40.333	7,7%	40.333	7,7%	40.333	7,7%	40.333	7,7%	40.333	7,7%	40.333	7,7%	80.666	15,4%	524.330		
							Créditos	0		0		0		0		0		0		0		0		0		0		0		0		0		
3.1.90.00 3.1.91.00 Pessoal e Encargos	524.330	35,2%	524.330	35,2%	0	524.330	Ajuste	0		0		0		0		0		0		0		0		0		0		0		0		0	100,0%	0
							Atualiz.	**40.333**		**40.333**		**40.333**		**40.333**		**40.333**		**40.333**		**40.333**		**40.333**		**40.333**		**40.333**		**40.333**		**80.666**		**524.330**		
							Proj/Real.	**40.333**		**40.333**		**40.333**		**40.333**		**40.333**		**40.333**		**40.333**		**40.333**		**40.333**		**40.333**		**40.333**		**80.666**		**524.330**		
							Inicial	6.416	8,3%	6.416	8,3%	6.416	8,3%	6.416	8,3%	6.416	8,3%	6.416	8,3%	6.416	8,3%	6.416	8,3%	6.416	8,3%	6.416	8,3%	6.416	8,3%	6.416	8,3%	76.992		
							Créditos	0		0		0		0		0		0		0		0		0		0		0		0		0		
3.2.00.00 **4.6.00.00** Serviço da Dívida	76.992	5,2%	76.992	5,2%	0	76.992	Ajuste	0		0		0		0		0		0		0		0		0		0		0		0		0	100,0%	0
							Atualiz.	**6.416**		**6.416**		**6.416**		**6.416**		**6.416**		**6.416**		**6.416**		**6.416**		**6.416**		**6.416**		**6.416**		**6.416**		**76.992**		
							Proj/Real.	**6.416**		**6.416**		**6.416**		**6.416**		**6.416**		**6.416**		**6.416**		**6.416**		**6.416**		**6.416**		**6.416**		**6.416**		**76.992**		
SUB-TOTAL - PREVISTO								46.749		46.749		46.749		46.749		46.749		46.749		46.749		46.749		46.749		46.749		46.749		87.082		601.322	100,0%	0
SUB-TOTAL - REALIZADO								46.749		46.749		46.749		46.749		46.749		46.749		46.749		46.749		46.749		46.749		46.749		87.082		601.322		
2 - Reserva de Contingência																																		
							Inicial	966	8,3%	966	8,3%	966	8,3%	966	8,3%	966	8,3%	966	8,3%	966	8,3%	966	8,3%	966	8,3%	966	8,3%	966	8,3%	966	8,3%	11.592		
							Créditos	0		0		0		0		0		0		0		0		0		0		0		0		0		
RESERVA DE CONTINGÊNCIA	11.592	0,8%	11.592	0,8%	0	11.592	Ajuste	0		0		0		0		0		0		0		0		0		0		0		0		0	100,0%	0
							Atualiz.	**966**		**966**		**966**		**966**		**966**		**966**		**966**		**966**		**966**		**966**		**966**		**966**		**11.592**		
							Proj/Real.	**966**		**966**		**966**		**966**		**966**		**966**		**966**		**966**		**966**		**966**		**966**		**966**		**11.592**		
SUB-TOTAL - PREVISTO								966		966		966		966		966		966		966		966		966		966		966		966		11.592	100,0%	0
SUB-TOTAL - REALIZADO								966		966		966		966		966		966		966		966		966		966		966		966		11.592		

PROGRAMAÇÃO FINANCEIRA, CRONOGRAMA DE EXECUÇÃO MENSAL DE DESEMBOLSO E METAS BIMESTRAIS DE ARRECADAÇÃO

(Arts. 8º e 13 da LC nº 101/2000 - LRF)

EXERCÍCIO: 2023

ENTIDADE: PREFEITURA MUNICIPAL DE LIMEIRA **FONTE:** Isolado

Valores Expressos em Milhares de R$

DESCRIÇÃO	Inicial	%	Reest.	%	Créditos	Final	ITENS	Janeiro	%	Fevereiro	%	Março	%	Abril	%	Maio	%	Junho	%	Julho	%	Agosto	%	Setembro	%	Outubro	%	Novembro	%	Dezembro	%	TOTAL	%	Dif.
3 - Despesas de Investimento (Sem Redução Prévia de Empenhos)																																		
							Inicial	9.672	8,3%	9.672	8,3%	9.672	8,3%	9.672	8,3%	9.672	8,3%	9.672	8,3%	9.672	8,3%	9.672	8,3%	9.672	8,3%	9.672	8,3%	9.672	8,3%	9.672	8,3%	116.068		
							Créditos	0		0		0		0		0		0		0		0		0		0		0		0		0		
4.4.00.00 Investimentos	116.068	7,8%	116.068	7,8%	0	116.068	Ajuste	0		0		0		0		0		0		0		0		0		0		0		0		0	100,0%	0
							Atualiz.	**9.672**		**9.672**		**9.672**		**9.672**		**9.672**		**9.672**		**9.672**		**9.672**		**9.672**		**9.672**		**9.672**		**9.672**		**116.068**		
							Proj/Real.	**9.672**		**9.672**		**9.672**		**9.672**		**9.672**		**9.672**		**9.672**		**9.672**		**9.672**		**9.672**		**9.672**		**9.672**		**116.068**		
							Inicial	30	8,3%	30	8,3%	30	8,3%	30	8,3%	30	8,3%	30	8,3%	30	8,3%	30	8,3%	30	8,3%	30	8,3%	30	8,3%	30	8,3%	360		
							Créditos	0		0		0		0		0		0		0		0		0		0		0		0		0		
4.5.00.00 Inversões Financeiras	360	0,0%	360	0,0%	0	360	Ajuste	0		0		0		0		0		0		0		0		0		0		0		0		0	100,0%	0
							Atualiz.	**30**		**30**		**30**		**30**		**30**		**30**		**30**		**30**		**30**		**30**		**30**		**30**		**360**		
							Proj/Real.	**30**		**30**		**30**		**30**		**30**		**30**		**30**		**30**		**30**		**30**		**30**		**30**		**360**		
							Inicial	0	8,3%	0	8,3%	0	8,3%	0	8,3%	0	8,3%	0	8,3%	0	8,3%	0	8,3%	0	8,3%	0	8,3%	0	8,3%	0	8,3%	0		
							Créditos	0		0		0		0		0		0		0		0		0		0		0		0		0		
	0	0,0%	0	0,0%	0	0	Ajuste	0		0		0		0		0		0		0		0		0		0		0		0		0	0,0%	0
							Atualiz.	**0**		**0**		**0**		**0**		**0**		**0**		**0**		**0**		**0**		**0**		**0**		**0**		**0**		
							Proj/Real.	**0**		**0**		**0**		**0**		**0**		**0**		**0**		**0**		**0**		**0**		**0**		**0**		**0**		
4 - Despesas de Investimento (Com Redução Prévia de Empenhos)																																		
							Inicial	0	8,3%	0	8,3%	0	8,3%	0	8,3%	0	8,3%	0	8,3%	0	8,3%	0	8,3%	0	8,3%	0	8,3%	0	8,3%	0	8,3%	0		
							Créditos	0		0		0		0		0		0		0		0		0		0		0		0		0		
	0	0,0%	0	0,0%	0	0	Ajuste	0		0		0		0		0		0		0		0		0		0		0		0		0	0,0%	0
							Atualiz.	**0**		**0**		**0**		**0**		**0**		**0**		**0**		**0**		**0**		**0**		**0**		**0**		**0**		
							Proj/Real.	**0**		**0**		**0**		**0**		**0**		**0**		**0**		**0**		**0**		**0**		**0**		**0**		**0**		
SUB-TOTAL - PREVISTO								9.702		9.702		9.702		9.702		9.702		9.702		9.702		9.702		9.702		9.702		9.702		9.702		116.428	100,0%	0
SUB-TOTAL - REALIZADO								9.702		9.702		9.702		9.702		9.702		9.702		9.702		9.702		9.702		9.702		9.702		9.702		116.428		

PROGRAMAÇÃO FINANCEIRA, CRONOGRAMA DE EXECUÇÃO MENSAL DE DESEMBOLSO E METAS BIMESTRAIS DE ARRECADAÇÃO

(Arts. 8º e 13 da LC nº 101/2000 - LRF)

EXERCÍCIO: 2023

ENTIDADE: PREFEITURA MUNICIPAL DE LIMEIRA **FONTE:** Isolado

Valores Expressos em Milhares de R$

DESCRIÇÃO	Inicial	%	Reest.	%	Créditos	Final	ITENS	Janeiro	%	Fevereiro	%	Março	%	Abril	%	Maio	%	Junho	%	Julho	%	Agosto	%	Setembro	%	Outubro	%	Novembro	%	Dezembro	%	TOTAL	%	Dif.
5 - Despesas Discricionárias (Sem Redução Prévia de Empenhos)																																		
							Inicial	54.034	8,3%	54.034	8,3%	54.034	8,3%	54.034	8,3%	54.034	8,3%	54.034	8,3%	54.034	8,3%	54.034	8,3%	54.034	8,3%	54.034	8,3%	54.034	8,3%	54.034	8,3%	648.408		
							Créditos	0		0		0		0		0		0		0		0		0		0		0		0		0		
3.3.90.00 Aplicações Diretas	648.408	43,6%	648.408	43,6%	0	648.408	Ajuste	0		0		0		0		0		0		0		0		0		0		0		0		0	100,0%	0
							Atualiz.	**54.034**		**54.034**		**54.034**		**54.034**		**54.034**		**54.034**		**54.034**		**54.034**		**54.034**		**54.034**		**54.034**		**54.034**		**648.408**		
							Proj/Real.	**54.034**		**54.034**		**54.034**		**54.034**		**54.034**		**54.034**		**54.034**		**54.034**		**54.034**		**54.034**		**54.034**		**54.034**		**648.408**		
							Inicial	0	8,3%	0	8,3%	0	8,3%	0	8,3%	0	8,3%	0	8,3%	0	8,3%	0	8,3%	0	8,3%	0	8,3%	0	8,3%	0	8,3%	3		
							Créditos	0		0		0		0		0		0		0		0		0		0		0		0		0		
3.3.91.00 Aporte p/ Cobertura de déficit	3	0,0%	3	0,0%	0	3	Ajuste	0		0		0		0		0		0		0		0		0		0		0		0		0	100,0%	0
							Atualiz.	**0**		**0**		**0**		**0**		**0**		**0**		**0**		**0**		**0**		**0**		**0**		**0**		**3**		
							Proj/Real.	**0**		**0**		**0**		**0**		**0**		**0**		**0**		**0**		**0**		**0**		**0**		**0**		**3**		
							Inicial	1.452	8,3%	1.452	8,3%	1.452	8,3%	1.452	8,3%	1.452	8,3%	1.452	8,3%	1.452	8,3%	1.452	8,3%	1.452	8,3%	1.452	8,3%	1.452	8,3%	1.452	8,3%	17.428		
							Créditos	0		0		0		0		0		0		0		0		0		0		0		0		0		
3.3.50.00 / 3.3.60.00 3.3.67.00 / 3.3.71.00 Serv. Terc. Pessoa Jurídica	17.428	1,2%	17.428	1,2%	0	17.428	Ajuste	0		0		0		0		0		0		0		0		0		0		0		0		0	100,0%	0
							Atualiz.	**1.452**		**1.452**		**1.452**		**1.452**		**1.452**		**1.452**		**1.452**		**1.452**		**1.452**		**1.452**		**1.452**		**1.452**		**17.428**		
							Proj/Real.	**1.452**		**1.452**		**1.452**		**1.452**		**1.452**		**1.452**		**1.452**		**1.452**		**1.452**		**1.452**		**1.452**		**1.452**		**17.428**		
6 - Despesas Discricionárias (Com Redução Prévia de Empenhos)																																		
							Inicial	0	8,3%	0	8,3%	0	8,3%	0	8,3%	0	8,3%	0	8,3%	0	8,3%	0	8,3%	0	8,3%	0	8,3%	0	8,3%	0	8,3%	0		
							Créditos	0		0		0		0		0		0		0		0		0		0		0		0		0		
	0	0,0%	0	0,0%	0	0	Ajuste	0		0		0		0		0		0		0		0		0		0		0		0		0	0,0%	0
							Atualiz.	**0**		**0**		**0**		**0**		**0**		**0**		**0**		**0**		**0**		**0**		**0**		**0**		**0**		
							Proj/Real.	**0**		**0**		**0**		**0**		**0**		**0**		**0**		**0**		**0**		**0**		**0**		**0**		**0**		
SUB-TOTAL - PREVISTO								55.487		55.487		55.487		55.487		55.487		55.487		55.487		55.487		55.487		55.487		55.487		55.487		665.839	100,0%	0
SUB-TOTAL - REALIZADO								55.487		55.487		55.487		55.487		55.487		55.487		55.487		55.487		55.487		55.487		55.487		55.487		665.839		

PREFEITURA MUNICIPAL DE LIMEIRA – ESTADO DE SÃO PAULO - BRASIL

JORNAL OFICIAL DIGITAL DO MUNICÍPIO DE LIMEIRA

ÓRGÃO DA ADMINISTRAÇÃO PÚBLICA MUNICIPAL

EXPEDIENTE

Produzido na Secretaria de Comunicação Social da Prefeitura de Limeira

JORNALISTA RESPONSÁVEL: Carlos Chinellato - MTB: 21.895

COMPOSIÇÃO: Secretaria Municipal de Comunicações da Prefeitura Municipal de Limeira, Centro de Promoção Social Municipal (CEPROSOM), Câmara Municipal, Instituto de Previdência Municipal de Limeira, Poder Judiciário e Entidades Assistenciais.

DIAGRAMAÇÃO: Hanuan Pablo Luiz Nunes

CIRCULAÇÃO: Terça a Sábado

O Jornal Oficial Digital do Município é órgão de divulgação Oficial da Administração Municipal de Limeira - Criado pela Lei Municipal nº 5909, de 02 de outubro de 2017.

Paço Municipal Prefeito Waldemar Mattos Silveira (Memau)
Rua Dr. Alberto Ferreira, 179 - Edifício Prada - CEP: 13.481-900 - Centro - Limeira-SP
Fones: 3404.9600 e 3404.9601 - www.limeira.sp.gov.br

Unindo forças por uma cidade melhor

PROGRAMAÇÃO FINANCEIRA, CRONOGRAMA DE EXECUÇÃO MENSAL DE DESEMBOLSO E METAS BIMESTRAIS DE ARRECADAÇÃO
(Arts. 8º e 13 da LC nº 101/2000 - LRF)

EXERCÍCIO: 2023
ENTIDADE: PREFEITURA MUNICIPAL DE LIMEIRA **FONTE:** Isolado
Valores Expressos em Milhares de R$

7 - Transferências Financeiras

DESCRIÇÃO	Previsão Inicial	%	Previsão Reest.	%	ITENS	Janeiro	Fevereiro	Março	Abril	Maio	Junho	Julho	Agosto	Setembro	Outubro	Novembro	Dezembro	Realização Total	%	Dif.
TRANSF. FINANC. A REALIZAR	60.495	4,1%	60.495	4,1%	0	60.495	Inicial	5.041 8,3%	5.041 8,3%	5.041 8,3%	5.041 8,3%	5.041 8,3%	5.041 8,3%	5.041 8,3%	5.041 8,3%	5.041 8,3%	5.041 8,3%	60.495	100,0%	0
							Créditos	0	0	0	0	0	0	0	0	0	0	0		
							Ajuste	0	0	0	0	0	0	0	0	0	0	0		
							Atualiz.	**5.041**	**5.041**	**5.041**	**5.041**	**5.041**	**5.041**	**5.041**	**5.041**	**5.041**	**5.041**	**60.495**		
							Proj/Real.	**5.041**	**5.041**	**5.041**	**5.041**	**5.041**	**5.041**	**5.041**	**5.041**	**5.041**	**5.041**	**60.495**		
TRANSF.FINAN.CÂMARA MUNICIPAL	32.896	2,2%	32.896	2,2%	0	32.896	Inicial	2.741 8,3%	2.741 8,3%	2.741 8,3%	2.741 8,3%	2.741 8,3%	2.741 8,3%	2.741 8,3%	2.741 8,3%	2.741 8,3%	2.741 8,3%	32.896	100,0%	0
							Créditos	0	0	0	0	0	0	0	0	0	0	0		
							Ajuste	0	0	0	0	0	0	0	0	0	0	0		
							Atualiz.	**2.741**	**2.741**	**2.741**	**2.741**	**2.741**	**2.741**	**2.741**	**2.741**	**2.741**	**2.741**	**32.896**		
							Proj/Real.	**2.741**	**2.741**	**2.741**	**2.741**	**2.741**	**2.741**	**2.741**	**2.741**	**2.741**	**2.741**	**32.896**		
SUB-TOTAL - PREVISTO								7.783	7.783	7.783	7.783	7.783	7.783	7.783	7.783	7.783	7.783	93.391	100,0%	0
SUB-TOTAL - REALIZADO								7.783	7.783	7.783	7.783	7.783	7.783	7.783	7.783	7.783	7.783	93.391		

TOTAL GERAL DAS DESPESAS

	DESCRIÇÃO	Inicial	Reestimada	Creditos	Final	Inicial	Janeiro	Fevereiro	Março	Abril	Maio	Junho	Julho	Agosto	Setembro	Outubro	Novembro	Dezembro	Resultado Final
P	TOTAL DESP. ORÇAMENTÁRIA	1.488.572	1.488.572	0	0		120.687	120.687	120.687	120.687	120.687	120.687	120.687	120.687	120.687	120.687	120.687	161.020	1.488.572
	TOTAL DESP. ORÇ. POR BIMESTRE						241.373		241.373		241.373		241.373		241.373		281.706		
R	TOTAL DESP. ORÇAMENTÁRIA						120.687	120.687	120.687	120.687	120.687	120.687	120.687	120.687	120.687	120.687	120.687	161.020	1.488.572
	TOTAL DESP. ORÇ. POR BIMESTRE						241.373		241.373		241.373		241.373		241.373		281.706		
S	DIFERENÇAS APURADAS NO MÊS						0	0	0	0	0	0	0	0	0	0	0	0	0
	DIFERENÇAS APURADAS NO BIMESTRE						0		0		0		0		0		0		

RESULTADO DA EXECUÇÃO

DESCRIÇÃO	Inicial	Janeiro	Fevereiro	Março	Abril	Maio	Junho	Julho	Agosto	Setembro	Outubro	Novembro	Dezembro	Resultado Final
Resultado Mensal	0	10.575	-17.130	3.177	26.323	-6.110	-5.915	8.030	724	-4.509	3.103	-1.323	-16.944	**0**
Acumulado		10.575	-6.555	-3.378	22.945	16.835	10.919	18.950	19.674	15.165	18.268	16.945	0	

PROGRAMAÇÃO FINANCEIRA, CRONOGRAMA DE EXECUÇÃO MENSAL DE DESEMBOLSO E METAS BIMESTRAIS DE ARRECADAÇÃO
(Arts. 8º e 13 da LC nº 101/2000 - LRF)

EXERCÍCIO: 2023
ENTIDADE: PREFEITURA MUNICIPAL DE LIMEIRA **FONTE:** Isolado
Valores Expressos em Milhares de R$

TABELA III

RESUMO GERAL - FLUXO DE EXECUÇÃO MENSAL DE DESEMBOLSO

DESCRIÇÃO		Janeiro	Fevereiro	Março	Abril	Maio	Junho	Julho	Agosto	Setembro	Outubro	Novembro	Dezembro	TOTAL
SALDO DE CAIXA E BANCOS														
Saldo Inicial Caixa e Bancos (+)		255.547	262.810	245.680	247.813	274.136	268.026	262.110	270.141	270.865	266.356	269.459	268.136	255.547
RECEITA ORÇAMENTÁRIA														
Receita Orçamentária Arrecadada Mensal (+)		**131.262**	**103.556**	**123.863**	**147.010**	**114.576**	**114.771**	**128.717**	**121.411**	**116.178**	**123.789**	**119.363**	**144.076**	**1.488.573**
Transferências Financeira Recebida (+)		**0**	**0**	**0**	**0**	**0**	**0**	**0**	**0**	**0**	**0**	**0**	**0**	**0**
RECEITA EXTRA ORÇAMENTÁRIA														
Saldo Realizável do Exercício Anterior (+)	1.267													
Receita Arrecadada Mensal (+)		1.267	0	0	0	0	0	0	0	0	0	0	0	1.267
DEPÓSITO ENTRE CONTAS - FINANCEIRO														
Depósitos Realizados no Mês		0	0	0	0	0	0	0	0	0	0	0	0	0
DESPESA EMPENHADA LIQUIDADA E PRE-ORDEM TRANSF. FINANCEIRA														
Empenho/Despesa Realizada Mensal - Liquidado (-)		-112.904	-112.904	-112.904	-112.904	-112.904	-112.904	-112.904	-112.904	-112.904	-112.904	-112.904	-153.237	-1.395.181
Pré-Ordem Transferência Financeira (-)		-7.783	-7.783	-7.783	-7.783	-7.783	-7.783	-7.783	-7.783	-7.783	-7.783	-7.783	-7.783	-93.391
Empenhos a Pagar - Valor Inscrito no Mês (+/-)		85.000	15.000	5.000	0	0	0	0	0	0	0	0	0	105.000
Pré-Ordem a Pagar - Valor Inscrito no Mês (+/-)		0	0	0	0	0	0	0	0	0	0	0	0	0
PREVISÃO DE PAGAMENTO NO MÊS - DESPESA ORÇAMENTÁRIA (-)	100,00%	**-27.904**	**-97.904**	**-107.904**	**-112.904**	**-112.904**	**-112.904**	**-112.904**	**-112.904**	**-112.904**	**-112.904**	**-112.904**	**-153.237**	**-1.290.181**
PREVISÃO DE PAGAMENTO NO MÊS - TRANSFERÊNCIA FINANCEIRA (-)	100,00%	**-7.783**	**-7.783**	**-7.783**	**-7.783**	**-7.783**	**-7.783**	**-7.783**	**-7.783**	**-7.783**	**-7.783**	**-7.783**	**-7.783**	**-93.391**
VALOR PAGO NO MÊS - DESPESA ORÇAMENTÁRIA (-)		**-27.904**	**-97.904**	**-107.904**	**-112.904**	**-112.904**	**-112.904**	**-112.904**	**-112.904**	**-112.904**	**-112.904**	**-112.904**	**-153.237**	**-1.290.181**
VALOR PAGO NO MÊS - TRANSFERÊNCIA FINANCEIRA (-)		**-7.783**	**-7.783**	**-7.783**	**-7.783**	**-7.783**	**-7.783**	**-7.783**	**-7.783**	**-7.783**	**-7.783**	**-7.783**	**-7.783**	**-93.391**
RESTOS A PAGAR E TRANSF. FINANCEIRA EXERCÍCIOS ANTERIORES														
Total de Restos a Pagar Exercícios Anteriores (-)	-106.044													
Total de Transferência Financeira a Pagar Exerc.Anteriores (-)	0													
Previsão de Pagamento de Restos a Pagar Exercícios Anteriores (-)		-85.000	-15.000	-6.044	0	0	0	0	0	0	0	0	0	-106.044
Previsão de Pagamento de Transferência Financeira a Pagar Exercícios Anteriores (-)		0	0	0	0	0	0	0	0	0	0	0	0	0
Valor Pago no Mês - Restos a Pagar (-)		-85.000	-15.000	-6.044	0	0	0	0	0	0	0	0	0	-106.044
Valor Pago no Mês - Transferência Financeira a Pagar (-)		0	0	0	0	0	0	0	0	0	0	0	0	0
DESPESA EXTRA ORÇAMENTÁRIA														
Saldo Dívida Flutuante Ex.Anterior (Exceto Restos a Pagar) (-)	-4.579													
Pagamento de Despesas Extra Orçamentárias Correntes (-)		-4.579	0	0	0	0	0	0	0	0	0	0	0	-4.579
SAQUES ENTRE CONTAS - FINANCEIRO														
Retirada Realizada no Mês		0	0	0	0	0	0	0	0	0	0	0	0	0
SALDO DE CAIXA E BANCOS														
Saldo Final de Caixa e Bancos		262.810	245.680	247.813	274.136	268.026	262.110	270.141	270.865	266.356	269.459	268.136	251.192	**251.192**

Suficiência Orçamentária - Projetada		**0**
Suficiência Financeira - Projetada		**146.192**
Equilíbrio de Dotações - Projetado		**0**
Restos a Pagar no Final do Exercício Financeiro	**Despesas Orçamentárias**	**105.000**
	Transferências Financeiras	**0**

PROGRAMAÇÃO FINANCEIRA, CRONOGRAMA DE EXECUÇÃO MENSAL DE DESEMBOLSO E METAS BIMESTRAIS DE ARRECADAÇÃO
(Arts. 8º e 13 da LC nº 101/2000 - LRF)

EXERCÍCIO: 2023
ENTIDADE: CÂMARA MUNICIPAL DE LIMEIRA **FONTE:** Isolado
Valores Expressos em Milhares de R$

TABELA I

RECEITAS: ORÇAMENTÁRIAS E TRANSFERÊNCIAS FINANCEIRAS RECEBIDAS

DESCRIÇÃO	Previsão Inicial	%	Previsão Reest.	%	ITENS	Janeiro P Valor	%	Fevereiro P Valor	%	Março P Valor	%	Abril P Valor	%	Maio P Valor	%	Junho P Valor	%	Julho P Valor	%	Agosto P Valor	%	Setembro P Valor	%	Outubro P Valor	%	Novembro P Valor	%	Dezembro P Valor	%	Realização Total	%	Dif.
RECEITAS CORRENTES																																
IMPOSTOS, TAXAS E CONTRIBUIÇÕES DE MELHORIA	0	0,0%	0	0,0%	Inicial	0	8,3%	0	8,3%	0	8,3%	0	8,3%	0	8,3%	0	8,3%	0	8,3%	0	8,3%	0	8,3%	0	8,3%	0	8,3%	0	8,3%	0	0,0%	0
					Reest.	0	0,0%	0	0,0%	0	0,0%	0	0,0%	0	0,0%	0	0,0%	0	0,0%	0	0,0%	0	0,0%	0	0,0%	0	0,0%	0	0,0%			
					Realiz.	0	0,0%	0	0,0%	0	0,0%	0	0,0%	0	0,0%	0	0,0%	0	0,0%	0	0,0%	0	0,0%	0	0,0%	0	0,0%	0	0,0%			
CONTRIBUIÇÕES	0	0,0%	0	0,0%	Inicial	0	8,3%	0	8,3%	0	8,3%	0	8,3%	0	8,3%	0	8,3%	0	8,3%	0	8,3%	0	8,3%	0	8,3%	0	8,3%	0	8,3%	0	0,0%	0
					Reest.	0	0,0%	0	0,0%	0	0,0%	0	0,0%	0	0,0%	0	0,0%	0	0,0%	0	0,0%	0	0,0%	0	0,0%	0	0,0%	0	0,0%			
					Realiz.	0	0,0%	0	0,0%	0	0,0%	0	0,0%	0	0,0%	0	0,0%	0	0,0%	0	0,0%	0	0,0%	0	0,0%	0	0,0%	0	0,0%			
RECEITA PATRIMONIAL	0	0,0%	0	0,0%	Inicial	0	8,3%	0	8,3%	0	8,3%	0	8,3%	0	8,3%	0	8,3%	0	8,3%	0	8,3%	0	8,3%	0	8,3%	0	8,3%	0	8,3%	0	0,0%	0
					Reest.	0	0,0%	0	0,0%	0	0,0%	0	0,0%	0	0,0%	0	0,0%	0	0,0%	0	0,0%	0	0,0%	0	0,0%	0	0,0%	0	0,0%			
					Realiz.	0	0,0%	0	0,0%	0	0,0%	0	0,0%	0	0,0%	0	0,0%	0	0,0%	0	0,0%	0	0,0%	0	0,0%	0	0,0%	0	0,0%			
RECEITA AGROPECUÁRIA	0	0,0%	0	0,0%	Inicial	0	8,3%	0	8,3%	0	8,3%	0	8,3%	0	8,3%	0	8,3%	0	8,3%	0	8,3%	0	8,3%	0	8,3%	0	8,3%	0	8,3%	0	0,0%	0
					Reest.	0	0,0%	0	0,0%	0	0,0%	0	0,0%	0	0,0%	0	0,0%	0	0,0%	0	0,0%	0	0,0%	0	0,0%	0	0,0%	0	0,0%			
					Realiz.	0	0,0%	0	0,0%	0	0,0%	0	0,0%	0	0,0%	0	0,0%	0	0,0%	0	0,0%	0	0,0%	0	0,0%	0	0,0%	0	0,0%			
RECEITA INDUSTRIAL	0	0,0%	0	0,0%	Inicial	0	8,3%	0	8,3%	0	8,3%	0	8,3%	0	8,3%	0	8,3%	0	8,3%	0	8,3%	0	8,3%	0	8,3%	0	8,3%	0	8,3%	0	0,0%	0
					Reest.	0	0,0%	0	0,0%	0	0,0%	0	0,0%	0	0,0%	0	0,0%	0	0,0%	0	0,0%	0	0,0%	0	0,0%	0	0,0%	0	0,0%			
					Realiz.	0	0,0%	0	0,0%	0	0,0%	0	0,0%	0	0,0%	0	0,0%	0	0,0%	0	0,0%	0	0,0%	0	0,0%	0	0,0%	0	0,0%			
RECEITA DE SERVIÇOS	0	0,0%	0	0,0%	Inicial	0	8,3%	0	8,3%	0	8,3%	0	8,3%	0	8,3%	0	8,3%	0	8,3%	0	8,3%	0	8,3%	0	8,3%	0	8,3%	0	8,3%	0	0,0%	0
					Reest.	0	0,0%	0	0,0%	0	0,0%	0	0,0%	0	0,0%	0	0,0%	0	0,0%	0	0,0%	0	0,0%	0	0,0%	0	0,0%	0	0,0%			
					Realiz.	0	0,0%	0	0,0%	0	0,0%	0	0,0%	0	0,0%	0	0,0%	0	0,0%	0	0,0%	0	0,0%	0	0,0%	0	0,0%	0	0,0%			
TRANSFERÊNCIAS CORRENTES	0	0,0%	0	0,0%	Inicial	0	8,3%	0	8,3%	0	8,3%	0	8,3%	0	8,3%	0	8,3%	0	8,3%	0	8,3%	0	8,3%	0	8,3%	0	8,3%	0	8,3%	0	0,0%	0
					Reest.	0	0,0%	0	0,0%	0	0,0%	0	0,0%	0	0,0%	0	0,0%	0	0,0%	0	0,0%	0	0,0%	0	0,0%	0	0,0%	0	0,0%			
					Realiz.	0	0,0%	0	0,0%	0	0,0%	0	0,0%	0	0,0%	0	0,0%	0	0,0%	0	0,0%	0	0,0%	0	0,0%	0	0,0%	0	0,0%			
OUTRAS RECEITAS CORRENTES	0	0,0%	0	0,0%	Inicial	0	8,3%	0	8,3%	0	8,3%	0	8,3%	0	8,3%	0	8,3%	0	8,3%	0	8,3%	0	8,3%	0	8,3%	0	8,3%	0	8,3%	0	0,0%	0
					Reest.	0	0,0%	0	0,0%	0	0,0%	0	0,0%	0	0,0%	0	0,0%	0	0,0%	0	0,0%	0	0,0%	0	0,0%	0	0,0%	0	0,0%			
					Realiz.	0	0,0%	0	0,0%	0	0,0%	0	0,0%	0	0,0%	0	0,0%	0	0,0%	0	0,0%	0	0,0%	0	0,0%	0	0,0%	0	0,0%			
RECEITAS DE CAPITAL																																
OPERAÇÕES DE CRÉDITO	0	0,0%	0	0,0%	Inicial	0	8,3%	0	8,3%	0	8,3%	0	8,3%	0	8,3%	0	8,3%	0	8,3%	0	8,3%	0	8,3%	0	8,3%	0	8,3%	0	8,3%	0	0,0%	0
					Reest.	0	0,0%	0	0,0%	0	0,0%	0	0,0%	0	0,0%	0	0,0%	0	0,0%	0	0,0%	0	0,0%	0	0,0%	0	0,0%	0	0,0%			
					Realiz.	0	0,0%	0	0,0%	0	0,0%	0	0,0%	0	0,0%	0	0,0%	0	0,0%	0	0,0%	0	0,0%	0	0,0%	0	0,0%	0	0,0%			
ALIENAÇÕES DE BENS	0	0,0%	0	0,0%	Inicial	0	8,3%	0	8,3%	0	8,3%	0	8,3%	0	8,3%	0	8,3%	0	8,3%	0	8,3%	0	8,3%	0	8,3%	0	8,3%	0	8,3%	0	0,0%	0
					Reest.	0	0,0%	0	0,0%	0	0,0%	0	0,0%	0	0,0%	0	0,0%	0	0,0%	0	0,0%	0	0,0%	0	0,0%	0	0,0%	0	0,0%			
					Realiz.	0	0,0%	0	0,0%	0	0,0%	0	0,0%	0	0,0%	0	0,0%	0	0,0%	0	0,0%	0	0,0%	0	0,0%	0	0,0%	0	0,0%			
AMORTIZAÇÃO DE EMPRÉSTIMOS	0	0,0%	0	0,0%	Inicial	0	8,3%	0	8,3%	0	8,3%	0	8,3%	0	8,3%	0	8,3%	0	8,3%	0	8,3%	0	8,3%	0	8,3%	0	8,3%	0	8,3%	0	0,0%	0
					Reest.	0	0,0%	0	0,0%	0	0,0%	0	0,0%	0	0,0%	0	0,0%	0	0,0%	0	0,0%	0	0,0%	0	0,0%	0	0,0%	0	0,0%			
					Realiz.	0	0,0%	0	0,0%	0	0,0%	0	0,0%	0	0,0%	0	0,0%	0	0,0%	0	0,0%	0	0,0%	0	0,0%	0	0,0%	0	0,0%			
TRANSFERÊNCIA DE CAPITAL	0	0,0%	0	0,0%	Inicial	0	8,3%	0	8,3%	0	8,3%	0	8,3%	0	8,3%	0	8,3%	0	8,3%	0	8,3%	0	8,3%	0	8,3%	0	8,3%	0	8,3%	0	0,0%	0
					Reest.	0	0,0%	0	0,0%	0	0,0%	0	0,0%	0	0,0%	0	0,0%	0	0,0%	0	0,0%	0	0,0%	0	0,0%	0	0,0%	0	0,0%			
					Realiz.	0	0,0%	0	0,0%	0	0,0%	0	0,0%	0	0,0%	0	0,0%	0	0,0%	0	0,0%	0	0,0%	0	0,0%	0	0,0%	0	0,0%			
OUTRAS RECEITAS DE CAPITAL	0	0,0%	0	0,0%	Inicial	0	8,3%	0	8,3%	0	8,3%	0	8,3%	0	8,3%	0	8,3%	0	8,3%	0	8,3%	0	8,3%	0	8,3%	0	8,3%	0	8,3%	0	0,0%	0
					Reest.	0	0,0%	0	0,0%	0	0,0%	0	0,0%	0	0,0%	0	0,0%	0	0,0%	0	0,0%	0	0,0%	0	0,0%	0	0,0%	0	0,0%			
					Realiz.	0	0,0%	0	0,0%	0	0,0%	0	0,0%	0	0,0%	0	0,0%	0	0,0%	0	0,0%	0	0,0%	0	0,0%	0	0,0%	0	0,0%			
(-) DEDUCAO REC.P/FORM.FUNDEB	0	0,0%	0	0,0%	Inicial	0	8,3%	0	8,3%	0	8,3%	0	8,3%	0	8,3%	0	8,3%	0	8,3%	0	8,3%	0	8,3%	0	8,3%	0	8,3%	0	8,3%	0	0,0%	0
					Reest.	0	0,0%	0	0,0%	0	0,0%	0	0,0%	0	0,0%	0	0,0%	0	0,0%	0	0,0%	0	0,0%	0	0,0%	0	0,0%	0	0,0%			
					Realiz.	0	0,0%	0	0,0%	0	0,0%	0	0,0%	0	0,0%	0	0,0%	0	0,0%	0	0,0%	0	0,0%	0	0,0%	0	0,0%	0	0,0%			
(+) TRANSF. FINANCEIRA RECEBIDA	32.896	100,0%	32.896	100,0%	Inicial	2.741	8,3%	2.741	8,3%	2.741	8,3%	2.741	8,3%	2.741	8,3%	2.741	8,3%	2.741	8,3%	2.741	8,3%	2.741	8,3%	2.741	8,3%	2.741	8,3%	2.741	8,3%	32.896	100,0%	0
					Reest.	2.741	8,3%	2.741	8,3%	2.741	8,3%	2.741	8,3%	2.741	8,3%	2.741	8,3%	2.741	8,3%	2.741	8,3%	2.741	8,3%	2.741	8,3%	2.741	8,3%	2.741	8,3%			
					Realiz.	2.741	8,3%	2.741	8,3%	2.741	8,3%	2.741	8,3%	2.741	8,3%	2.741	8,3%	2.741	8,3%	2.741	8,3%	2.741	8,3%	2.741	8,3%	2.741	8,3%	2.741	8,3%			
P	TOTAL GERAL DA RECEITA	32.896		32.896			2.741		2.741		2.741		2.741		2.741		2.741		2.741		2.741		2.741		2.741		2.741		2.741	32.896		
	TOTAL DA RECEITA POR BIMESTRE						5.483		5.483		5.483		5.483		5.483		5.483															
R	TOTAL GERAL DA RECEITA MENSAL						2.741		2.741		2.741		2.741		2.741		2.741		2.741		2.741		2.741		2.741		2.741		2.741	32.896		
	TOTAL DA RECEITA POR BIMESTRE						5.483		5.483		5.483		5.483		5.483		5.483															
S	DIFERENÇAS APURADAS NO MÊS						0	0	0	0	0	0	0	0	0	0	0	0	0	0	0	0	0	0	0	0	0	0	0	0		
	DIFERENÇAS APURADAS NO BIMESTRE						0		0		0		0		0		0															

LIMITAÇÃO PRÉVIA DE EMPENHO E MOVIMENTAÇÃO FINANCEIRA

DESCRIÇÃO	Previsão	Janeiro Valor	%	Fevereiro Valor	%	Março Valor	%	Abril Valor	%	Maio Valor	%	Junho Valor	%	Julho Valor	%	Agosto Valor	%	Setembro Valor	%	Outubro Valor	%	Novembro Valor	%	Dezembro Valor	%	TOTAL Valor	%
Redução Prévia de Empenhos - Deficit Financeiro (-)	0	0	8,3%	0	8,3%	0	8,3%	0	8,3%	0	8,3%	0	8,3%	0	8,3%	0	8,3%	0	8,3%	0	8,3%	0	8,3%	0	8,3%	0	100,0%
Redução Prévia de Empenhos - Outras (-)	0	0	8,3%	0	8,3%	0	8,3%	0	8,3%	0	8,3%	0	8,3%	0	8,3%	0	8,3%	0	8,3%	0	8,3%	0	8,3%	0	8,3%	0	100,0%

TABELA II

DESPESAS: ORÇAMENTÁRIAS - LIQUIDADAS - E TRANSFERÊNCIAS FINANCEIRAS REALIZADAS - PRÉ-ORDEM

DESCRIÇÃO	PREVISÃO INICIAL Inicial	%	Reest.	%	ATUALIZADA Créditos	Final	ITENS	Janeiro P Valor	%	Fevereiro P Valor	%	Março P Valor	%	Abril P Valor	%	Maio P Valor	%	Junho P Valor	%	Julho P Valor	%	Agosto P Valor	%	Setembro P Valor	%	Outubro P Valor	%	Novembro P Valor	%	Dezembro P Valor	%	TOTAL Valor	%	Dif.
1 - Despesas Compromissadas (Sem Redução Prévia de Empenhos)																																		
3.1.90.00 3.1.91.00 Pessoal e Encargos	25.690	78,1%	25.690	78,1%	0	25.690	Inicial	1.976	7,7%	1.976	7,7%	1.976	7,7%	1.976	7,7%	1.976	7,7%	1.976	7,7%	1.976	7,7%	1.976	7,7%	1.976	7,7%	1.976	7,7%	1.976	7,7%	3.952	15,4%	25.690		
							Créditos	0		0		0		0		0		0		0		0		0		0		0		0		0	100,0%	0
							Ajuste	0		0		0		0		0		0		0		0		0		0		0		0		0			
							Atualiz.	**1.976**		**1.976**		**1.976**		**1.976**		**1.976**		**1.976**		**1.976**		**1.976**		**1.976**		**1.976**		**1.976**		**3.952**		**25.690**		
							Proj/Real.	**1.976**		**1.976**		**1.976**		**1.976**		**1.976**		**1.976**		**1.976**		**1.976**		**1.976**		**1.976**		**1.976**		**3.952**		**25.690**		
3.2.00.00 4.4.00.00 Serviço da Dívida	0	0,0%	0	0,0%	0	0	Inicial	0	8,3%	0	8,3%	0	8,3%	0	8,3%	0	8,3%	0	8,3%	0	8,3%	0	8,3%	0	8,3%	0	8,3%	0	8,3%	0	8,3%	0		
							Créditos	0		0		0		0		0		0		0		0		0		0		0		0		0	0,0%	0
							Ajuste	0		0		0		0		0		0		0		0		0		0		0		0		0			
							Atualiz.	**0**		**0**		**0**		**0**		**0**		**0**		**0**		**0**		**0**		**0**		**0**		**0**		**0**		
							Proj/Real.	**0**		**0**		**0**		**0**		**0**		**0**		**0**		**0**		**0**		**0**		**0**		**0**		**0**		
0.0.00.91 Precatórios e Senteças Judiciais	0	0,0%	0	0,0%	0	0	Inicial	0	8,3%	0	8,3%	0	8,3%	0	8,3%	0	8,3%	0	8,3%	0	8,3%	0	8,3%	0	8,3%	0	8,3%	0	8,3%	0	8,3%	0		
							Créditos	0		0		0		0		0		0		0		0		0		0		0		0		0	0,0%	0
							Ajuste	0		0		0		0		0		0		0		0		0		0		0		0		0			
							Atualiz.	**0**		**0**		**0**		**0**		**0**		**0**		**0**		**0**		**0**		**0**		**0**		**0**		**0**		
							Proj/Real.	**0**		**0**		**0**		**0**		**0**		**0**		**0**		**0**		**0**		**0**		**0**		**0**		**0**		
SUB-TOTAL - PREVISTO								1.976		1.976		1.976		1.976		1.976		1.976		1.976		1.976		1.976		1.976		1.976		3.952		25.690	100,0%	0
SUB-TOTAL - REALIZADO								1.976		1.976		1.976		1.976		1.976		1.976		1.976		1.976		1.976		1.976		1.976		3.952		25.690		
2 - Reserva de Contingência																																		
RESERVA DE CONTINGÊNCIA		0,0%	0	0,0%	0	0	Inicial	0	8,3%	0	8,3%	0	8,3%	0	8,3%	0	8,3%	0	8,3%	0	8,3%	0	8,3%	0	8,3%	0	8,3%	0	8,3%	0	8,3%	0		
							Créditos	0		0		0		0		0		0		0		0		0		0		0		0		0	0,0%	0
							Ajuste	0		0		0		0		0		0		0		0		0		0		0		0		0			
							Atualiz.	**0**		**0**		**0**		**0**		**0**		**0**		**0**		**0**		**0**		**0**		**0**		**0**		**0**		
							Proj/Real.	**0**		**0**		**0**		**0**		**0**		**0**		**0**		**0**		**0**		**0**		**0**		**0**		**0**		
SUB-TOTAL - PREVISTO								0		0		0		0		0		0		0		0		0		0		0		0		0	0,0%	0
SUB-TOTAL - REALIZADO								0		0		0		0		0		0		0		0		0		0		0		0		0		
3 - Despesas de Investimento (Sem Redução Prévia de Empenhos)																																		
4490051 OBRAS	500	1,5%	500	1,5%	0	500	Inicial	42	8,3%	42	8,3%	42	8,3%	42	8,3%	42	8,3%	42	8,3%	42	8,3%	42	8,3%	42	8,3%	42	8,3%	42	8,3%	42	8,3%	500		
							Créditos	0		0		0		0		0		0		0		0		0		0		0		0		0	100,0%	0
							Ajuste	0		0		0		0		0		0		0		0		0		0		0		0		0			
							Atualiz.	**42**		**42**		**42**		**42**		**42**		**42**		**42**		**42**		**42**		**42**		**42**		**42**		**500**		
							Proj/Real.	**42**		**42**		**42**		**42**		**42**		**42**		**42**		**42**		**42**		**42**		**42**		**42**		**500**		
4490052 EQUIPAMENTOS E MATERIAL PERMANENTE	270	0,8%	270	0,8%	0	270	Inicial	23	8,3%	23	8,3%	23	8,3%	23	8,3%	23	8,3%	23	8,3%	23	8,3%	23	8,3%	23	8,3%	23	8,3%	23	8,3%	23	8,3%	270		
							Créditos	0		0		0		0		0		0		0		0		0		0		0		0		0	100,0%	0
							Ajuste	0		0		0		0		0		0		0		0		0		0		0		0		0			
							Atualiz.	**23**		**23**		**23**		**23**		**23**		**23**		**23**		**23**		**23**		**23**		**23**		**23**		**270**		
							Proj/Real.	**23**		**23**		**23**		**23**		**23**		**23**		**23**		**23**		**23**		**23**		**23**		**23**		**270**		
4 - Despesas de Investimento (Com Redução Prévia de Empenhos)																																		
	0	0,0%	0	0,0%	0	0	Inicial	0	8,3%	0	8,3%	0	8,3%	0	8,3%	0	8,3%	0	8,3%	0	8,3%	0	8,3%	0	8,3%	0	8,3%	0	8,3%	0	8,3%	0		
							Créditos	0		0		0		0		0		0		0		0		0		0		0		0		0	0,0%	0
							Ajuste	0		0		0		0		0		0		0		0		0		0		0		0		0			
							Atualiz.	**0**		**0**		**0**		**0**		**0**		**0**		**0**		**0**		**0**		**0**		**0**		**0**		**0**		
							Proj/Real.	**0**		**0**		**0**		**0**		**0**		**0**		**0**		**0**		**0**		**0**		**0**		**0**		**0**		
SUB-TOTAL - PREVISTO								64		64		64		64		64		64		64		64		64		64		64		64		770	100,0%	0
SUB-TOTAL - REALIZADO								64		64		64		64		64		64		64		64		64		64		64		64		770		
5 - Despesas Discricionárias (Sem Redução Prévia de Empenhos)																																		
3.3.90.00.00 OUTRAS DESPESAS CORRENTES	6.436	19,6%	6.436	19,6%	0	6.436	Inicial	536	8,3%	536	8,3%	536	8,3%	536	8,3%	536	8,3%	536	8,3%	536	8,3%	536	8,3%	536	8,3%	536	8,3%	536	8,3%	536	8,3%	6.436		
							Créditos	0		0		0		0		0		0		0		0		0		0		0		0		0	100,0%	0
							Ajuste	0		0		0		0		0		0		0		0		0		0		0		0		0			
							Atualiz.	**536**		**536**		**536**		**536**		**536**		**536**		**536**		**536**		**536**		**536**		**536**		**536**		**6.436**		
							Proj/Real.	**536**		**536**		**536**		**536**		**536**		**536**		**536**		**536**		**536**		**536**		**536**		**536**		**6.436**		
6 - Despesas Discricionárias (Com Redução Prévia de Empenhos)																																		
	0	0,0%	0	0,0%	0	0	Inicial	0	8,3%	0	8,3%	0	8,3%	0	8,3%	0	8,3%	0	8,3%	0	8,3%	0	8,3%	0	8,3%	0	8,3%	0	8,3%	0	8,3%	0		
							Créditos	0		0		0		0		0		0		0		0		0		0		0		0		0	0,0%	0
							Ajuste	0		0		0		0		0		0		0		0		0		0		0		0		0			
							Atualiz.	**0**		**0**		**0**		**0**		**0**		**0**		**0**		**0**		**0**		**0**		**0**		**0**		**0**		
							Proj/Real.	**0**		**0**		**0**		**0**		**0**		**0**		**0**		**0**		**0**		**0**		**0**		**0**		**0**		
SUB-TOTAL - PREVISTO								536		536		536		536		536		536		536		536		536		536		536		536		6.436	100,0%	0
SUB-TOTAL - REALIZADO								536		536		536		536		536		536		536		536		536		536		536		536		6.436		
7 - Transferências Financeiras																																		
TRANSF. FINANC. A REALIZAR	0	0,0%	0	0,0%	0	0	Inicial	0	8,3%	0	8,3%	0	8,3%	0	8,3%	0	8,3%	0	8,3%	0	8,3%	0	8,3%	0	8,3%	0	8,3%	0	8,3%	0	8,3%	0		
							Créditos	0		0		0		0		0		0		0		0		0		0		0		0		0	0,0%	0
							Ajuste	0		0		0		0		0		0		0		0		0		0		0		0		0			
							Atualiz.	**0**		**0**		**0**		**0**		**0**		**0**		**0**		**0**		**0**		**0**		**0**		**0**		**0**		
							Proj/Real.	**0**		**0**		**0**		**0**		**0**		**0**		**0**		**0**		**0**		**0**		**0**		**0**		**0**		
TRANSF.FINAN.CÂMARA MUNICIPAL	0	0,0%	0	0,0%	0	0	Inicial	0	8,3%	0	8,3%	0	8,3%	0	8,3%	0	8,3%	0	8,3%	0	8,3%	0	8,3%	0	8,3%	0	8,3%	0	8,3%	0	8,3%	0		
							Créditos	0		0		0		0		0		0		0		0		0		0		0		0		0	0,0%	0
							Ajuste	0		0		0		0		0		0		0		0		0		0		0		0		0			
							Atualiz.	**0**		**0**		**0**		**0**		**0**		**0**		**0**		**0**		**0**		**0**		**0**		**0**		**0**		
							Proj/Real.	**0**		**0**		**0**		**0**		**0**		**0**		**0**		**0**		**0**		**0**		**0**		**0**		**0**		
SUB-TOTAL - PREVISTO								0		0		0		0		0		0		0		0		0		0		0		0		0	0,0%	0
SUB-TOTAL - REALIZADO								0		0		0		0		0		0		0		0		0		0		0		0		0		

TOTAL GERAL DAS DESPESAS

	DESCRIÇÃO	Inicial	Reestimada	Creditos	Final	Inicial	Janeiro	Fevereiro	Março	Abril	Maio	Junho	Julho	Agosto	Setembro	Outubro	Novembro	Dezembro	Resultado Final
P	TOTAL DESP. ORÇAMENTÁRIA	32.896	32.896	0	0		2.577	2.577	2.577	2.577	2.577	2.577	2.577	2.577	2.577	2.577	2.577	4.553	32.896
	TOTAL DESP. ORÇ. POR BIMESTRE							5.153		5.153		5.153		5.153		5.153		7.129	
R	TOTAL DESP. ORÇAMENTÁRIA						2.577	2.577	2.577	2.577	2.577	2.577	2.577	2.577	2.577	2.577	2.577	4.553	32.896
	TOTAL DESP. ORÇ. POR BIMESTRE							5.153		5.153		5.153		5.153		5.153		7.129	
S	DIFERENÇAS APURADAS NO MÊS						0	0	0	0	0	0	0	0	0	0	0	0	0
	DIFERENÇAS APURADAS NO BIMESTRE						0		0		0		0		0		0		

RESULTADO DA EXECUÇÃO

DESCRIÇÃO	Inicial	Janeiro	Fevereiro	Março	Abril	Maio	Junho	Julho	Agosto	Setembro	Outubro	Novembro	Dezembro	Resultado Final
Resultado Mensal	0	165	165	165	165	165	165	165	165	165	165	165	-1.811	-0
Acumulado		165	329	494	659	823	988	1.153	1.317	1.482	1.647	1.811	-0	

TABELA III

RESUMO GERAL - FLUXO DE EXECUÇÃO MENSAL DE DESEMBOLSO

DESCRIÇÃO		Janeiro	Fevereiro	Março	Abril	Maio	Junho	Julho	Agosto	Setembro	Outubro	Novembro	Dezembro	TOTAL
SALDO DE CAIXA E BANCOS														
Saldo Inicial Caixa e Bancos (+)		133	165	329	494	659	823	988	1.153	1.317	1.482	1.647	1.811	133
RECEITA ORÇAMENTÁRIA														
Receita Orçamentária Arrecadada Mensal (+)		**0**	**0**	**0**	**0**	**0**	**0**	**0**	**0**	**0**	**0**	**0**	**0**	**0**
Transferências Financeira Recebida (+)		**2.741**	**2.741**	**2.741**	**2.741**	**2.741**	**2.741**	**2.741**	**2.741**	**2.741**	**2.741**	**2.741**	**2.741**	**32.896**
RECEITA EXTRA ORÇAMENTÁRIA														
Saldo Realizável do Exercício Anterior (+)	0													
Receita Arrecadada Mensal (+)		0	0	0	0	0	0	0	0	0	0	0	0	0
DEPÓSITO ENTRE CONTAS - FINANCEIRO														
Depósitos Realizados no Mês		0	0	0	0	0	0	0	0	0	0	0	0	0
DESPESA EMPENHADA LIQUIDADA E PRE-ORDEM TRANSF. FINANCEIRA														
Empenho/Despesa Realizada Mensal - Liquidado (-)		-2.577	-2.577	-2.577	-2.577	-2.577	-2.577	-2.577	-2.577	-2.577	-2.577	-2.577	-4.553	-32.896
Pré-Ordem Transferência Financeira (-)		0	0	0	0	0	0	0	0	0	0	0	0	0
Empenhos a Pagar - Valor Inscrito no Mês (+/-)		0	0	0	0	0	0	0	0	0	0	0	0	0
Pré-Ordem a Pagar - Valor Inscrito no Mês (+/-)		0	0	0	0	0	0	0	0	0	0	0	0	0
PREVISÃO DE PAGAMENTO NO MÊS - DESPESA ORÇAMENTÁRIA (-)	100,00%	**-2.577**	**-2.577**	**-2.577**	**-2.577**	**-2.577**	**-2.577**	**-2.577**	**-2.577**	**-2.577**	**-2.577**	**-2.577**	**-4.553**	**-32.896**
PREVISÃO DE PAGAMENTO NO MÊS - TRANSFERÊNCIA FINANCEIRA (-)	100,00%	**0**	**0**	**0**	**0**	**0**	**0**	**0**	**0**	**0**	**0**	**0**	**0**	**0**
VALOR PAGO NO MÊS - DESPESA ORÇAMENTÁRIA (-)		**-2.577**	**-2.577**	**-2.577**	**-2.577**	**-2.577**	**-2.577**	**-2.577**	**-2.577**	**-2.577**	**-2.577**	**-2.577**	**-4.553**	**-32.896**
VALOR PAGO NO MÊS - TRANSFERÊNCIA FINANCEIRA (-)		**0**	**0**	**0**	**0**	**0**	**0**	**0**	**0**	**0**	**0**	**0**	**0**	**0**
RESTOS A PAGAR E TRANSF. FINANCEIRA EXERCÍCIOS ANTERIORES														
Total de Restos a Pagar Exercícios Anteriores (-)	-133													
Total de Transferência Financeira a Pagar Exerc.Anteriores (-)	0													
Previsão de Pagamento de Restos a Pagar Exercícios Anteriores (-)		-133	0	0	0	0	0	0	0	0	0	0	0	-133
Previsão de Pagamento de Transferência Financeira a Pagar Exercícios Anteriores (-)		0	0	0	0	0	0	0	0	0	0	0	0	0
Valor Pago no Mês - Restos a Pagar (-)		-133	0	0	0	0	0	0	0	0	0	0	0	-133
Valor Pago no Mês - Transferência Financeira a Pagar (-)		0	0	0	0	0	0	0	0	0	0	0	0	0
DESPESA EXTRA ORÇAMENTÁRIA														
Saldo Dívida Flutuante Ex.Anterior (Exceto Restos a Pagar) (-)	0													
Pagamento de Despesas Extra Orçamentárias Correntes (-)		0	0	0	0	0	0	0	0	0	0	0	0	0
SAQUES ENTRE CONTAS - FINANCEIRO														
Retirada Realizada no Mês		0	0	0	0	0	0	0	0	0	0	0	0	0
SALDO DE CAIXA E BANCOS														
Saldo Final de Caixa e Bancos		165	329	494	659	823	988	1.153	1.317	1.482	1.647	1.811	-0	-0

Equilíbrio Orçamentário - Projetado	0
Suficiência Financeira - Projetada	0
Equilíbrio de Dotações - Projetado	0
Restos a Pagar no Final do Exercício Financeiro — Despesas Orçamentárias	0
Restos a Pagar no Final do Exercício Financeiro — Transferências Financeiras	0

PROGRAMAÇÃO FINANCEIRA, CRONOGRAMA DE EXECUÇÃO MENSAL DE DESEMBOLSO E METAS BIMESTRAIS DE ARRECADAÇÃO

(Arts. 8º e 13 da LC nº 101/2000 - LRF)

EXERCÍCIO: 2023
ENTIDADE: CENTRO DE PROMOÇÃO SOCIAL MUNICIPAL **FONTE:** Isolado

Valores Expressos em Milhares de R$

TABELA I

RECEITAS: ORÇAMENTÁRIAS E TRANSFERÊNCIAS FINANCEIRAS RECEBIDAS

DESCRIÇÃO	PREVISÃO Inicial	%	PREVISÃO Reest.	%	ITENS		Janeiro P Valor	%	Fevereiro P Valor	%	Março P Valor	%	Abril P Valor	%	Maio P Valor	%	Junho P Valor	%	Julho P Valor	%	Agosto P Valor	%	Setembro P Valor	%	Outubro P Valor	%	Novembro P Valor	%	Dezembro P Valor	%	REALIZAÇÃO Total	%	Dif.
RECEITAS CORRENTES																																	
IMPOSTOS, TAXAS E CONTRIBUIÇÕES DE MELHORIA	0	0,0%	0	0,0%	Inicial	100,00%	0	8,3%	0	8,3%	0	8,3%	0	8,3%	0	8,3%	0	8,3%	0	8,3%	0	8,3%	0	8,3%	0	8,3%	0	8,3%	0	8,3%			
					Reest.		0	0,0%	0	0,0%	0	0,0%	0	0,0%	0	0,0%	0	0,0%	0	0,0%	0	0,0%	0	0,0%	0	0,0%	0	0,0%	0	0,0%	0	0,0%	0
					Realiz.		0	0,0%	0	0,0%	0	0,0%	0	0,0%	0	0,0%	0	0,0%	0	0,0%	0	0,0%	0	0,0%	0	0,0%	0	0,0%	0	0,0%			
CONTRIBUIÇÕES	0	0,0%	0	0,0%	Inicial	100,00%	0	8,3%	0	8,3%	0	8,3%	0	8,3%	0	8,3%	0	8,3%	0	8,3%	0	8,3%	0	8,3%	0	8,3%	0	8,3%	0	8,3%			
					Reest.		0	0,0%	0	0,0%	0	0,0%	0	0,0%	0	0,0%	0	0,0%	0	0,0%	0	0,0%	0	0,0%	0	0,0%	0	0,0%	0	0,0%	0	0,0%	0
					Realiz.		0	0,0%	0	0,0%	0	0,0%	0	0,0%	0	0,0%	0	0,0%	0	0,0%	0	0,0%	0	0,0%	0	0,0%	0	0,0%	0	0,0%			
RECEITA PATRIMONIAL	17	0,0%	17	0,0%	Inicial	100,00%	1	8,3%	1	8,3%	1	8,3%	1	8,3%	1	8,3%	1	8,3%	1	8,3%	1	8,3%	1	8,3%	1	8,3%	1	8,3%	1	8,3%			
					Reest.		1	8,3%	1	8,3%	1	8,3%	1	8,3%	1	8,3%	1	8,3%	1	8,3%	1	8,3%	1	8,3%	1	8,3%	1	8,3%	1	8,3%	17	0,0%	0
					Realiz.		1	8,3%	1	8,3%	1	8,3%	1	8,3%	1	8,3%	1	8,3%	1	8,3%	1	8,3%	1	8,3%	1	8,3%	1	8,3%	1	8,3%			
RECEITA AGROPECUÁRIA	0	0,0%	0	0,0%	Inicial	100,00%	0	8,3%	0	8,3%	0	8,3%	0	8,3%	0	8,3%	0	8,3%	0	8,3%	0	8,3%	0	8,3%	0	8,3%	0	8,3%	0	8,3%			
					Reest.		0	0,0%	0	0,0%	0	0,0%	0	0,0%	0	0,0%	0	0,0%	0	0,0%	0	0,0%	0	0,0%	0	0,0%	0	0,0%	0	0,0%	0	0,0%	0
					Realiz.		0	0,0%	0	0,0%	0	0,0%	0	0,0%	0	0,0%	0	0,0%	0	0,0%	0	0,0%	0	0,0%	0	0,0%	0	0,0%	0	0,0%			
RECEITA INDUSTRIAL	0	0,0%	0	0,0%	Inicial	100,00%	0	8,3%	0	8,3%	0	8,3%	0	8,3%	0	8,3%	0	8,3%	0	8,3%	0	8,3%	0	8,3%	0	8,3%	0	8,3%	0	8,3%			
					Reest.		0	0,0%	0	0,0%	0	0,0%	0	0,0%	0	0,0%	0	0,0%	0	0,0%	0	0,0%	0	0,0%	0	0,0%	0	0,0%	0	0,0%	0	0,0%	0
					Realiz.		0	0,0%	0	0,0%	0	0,0%	0	0,0%	0	0,0%	0	0,0%	0	0,0%	0	0,0%	0	0,0%	0	0,0%	0	0,0%	0	0,0%			
RECEITA DE SERVIÇOS	0	0,0%	0	0,0%	Inicial	100,00%	0	8,3%	0	8,3%	0	8,3%	0	8,3%	0	8,3%	0	8,3%	0	8,3%	0	8,3%	0	8,3%	0	8,3%	0	8,3%	0	8,3%			
					Reest.		0	0,0%	0	0,0%	0	0,0%	0	0,0%	0	0,0%	0	0,0%	0	0,0%	0	0,0%	0	0,0%	0	0,0%	0	0,0%	0	0,0%	0	0,0%	0
					Realiz.		0	0,0%	0	0,0%	0	0,0%	0	0,0%	0	0,0%	0	0,0%	0	0,0%	0	0,0%	0	0,0%	0	0,0%	0	0,0%	0	0,0%			
TRANSFERÊNCIAS CORRENTES	4.186	7,3%	4.186	7,3%	Inicial	100,00%	349	8,3%	349	8,3%	349	8,3%	349	8,3%	349	8,3%	349	8,3%	349	8,3%	349	8,3%	349	8,3%	349	8,3%	349	8,3%	349	8,3%			
					Reest.		349	8,3%	349	8,3%	349	8,3%	349	8,3%	349	8,3%	349	8,3%	349	8,3%	349	8,3%	349	8,3%	349	8,3%	349	8,3%	349	8,3%	4.186	7,3%	0
					Realiz.		349	8,3%	349	8,3%	349	8,3%	349	8,3%	349	8,3%	349	8,3%	349	8,3%	349	8,3%	349	8,3%	349	8,3%	349	8,3%	349	8,3%			
OUTRAS RECEITAS CORRENTES	231	0,4%	231	0,4%	Inicial	100,00%	19	8,3%	19	8,3%	19	8,3%	19	8,3%	19	8,3%	19	8,3%	19	8,3%	19	8,3%	19	8,3%	19	8,3%	19	8,3%	19	8,3%			
					Reest.		19	8,3%	19	8,3%	19	8,3%	19	8,3%	19	8,3%	19	8,3%	19	8,3%	19	8,3%	19	8,3%	19	8,3%	19	8,3%	19	8,3%	231	0,4%	0
					Realiz.		19	8,3%	19	8,3%	19	8,3%	19	8,3%	19	8,3%	19	8,3%	19	8,3%	19	8,3%	19	8,3%	19	8,3%	19	8,3%	19	8,3%			
RECEITAS DE CAPITAL																																	
OPERAÇÕES DE CRÉDITO	0	0,0%	0	0,0%	Inicial	100,00%	0	8,3%	0	8,3%	0	8,3%	0	8,3%	0	8,3%	0	8,3%	0	8,3%	0	8,3%	0	8,3%	0	8,3%	0	8,3%	0	8,3%			
					Reest.		0	0,0%	0	0,0%	0	0,0%	0	0,0%	0	0,0%	0	0,0%	0	0,0%	0	0,0%	0	0,0%	0	0,0%	0	0,0%	0	0,0%	0	0,0%	0
					Realiz.		0	0,0%	0	0,0%	0	0,0%	0	0,0%	0	0,0%	0	0,0%	0	0,0%	0	0,0%	0	0,0%	0	0,0%	0	0,0%	0	0,0%			
ALIENAÇÕES DE BENS	0	0,0%	0	0,0%	Inicial	100,00%	0	8,3%	0	8,3%	0	8,3%	0	8,3%	0	8,3%	0	8,3%	0	8,3%	0	8,3%	0	8,3%	0	8,3%	0	8,3%	0	8,3%			
					Reest.		0	0,0%	0	0,0%	0	0,0%	0	0,0%	0	0,0%	0	0,0%	0	0,0%	0	0,0%	0	0,0%	0	0,0%	0	0,0%	0	0,0%	0	0,0%	0
					Realiz.		0	0,0%	0	0,0%	0	0,0%	0	0,0%	0	0,0%	0	0,0%	0	0,0%	0	0,0%	0	0,0%	0	0,0%	0	0,0%	0	0,0%			
AMORTIZAÇÃO DE EMPRÉSTIMOS	0	0,0%	0	0,0%	Inicial	100,00%	0	8,3%	0	8,3%	0	8,3%	0	8,3%	0	8,3%	0	8,3%	0	8,3%	0	8,3%	0	8,3%	0	8,3%	0	8,3%	0	8,3%			
					Reest.		0	0,0%	0	0,0%	0	0,0%	0	0,0%	0	0,0%	0	0,0%	0	0,0%	0	0,0%	0	0,0%	0	0,0%	0	0,0%	0	0,0%	0	0,0%	0
					Realiz.		0	0,0%	0	0,0%	0	0,0%	0	0,0%	0	0,0%	0	0,0%	0	0,0%	0	0,0%	0	0,0%	0	0,0%	0	0,0%	0	0,0%			
TRANSFERÊNCIA DE CAPITAL	0	0,0%	0	0,0%	Inicial	100,00%	0	8,3%	0	8,3%	0	8,3%	0	8,3%	0	8,3%	0	8,3%	0	8,3%	0	8,3%	0	8,3%	0	8,3%	0	8,3%	0	8,3%			
					Reest.		0	0,0%	0	0,0%	0	0,0%	0	0,0%	0	0,0%	0	0,0%	0	0,0%	0	0,0%	0	0,0%	0	0,0%	0	0,0%	0	0,0%	0	0,0%	0
					Realiz.		0	0,0%	0	0,0%	0	0,0%	0	0,0%	0	0,0%	0	0,0%	0	0,0%	0	0,0%	0	0,0%	0	0,0%	0	0,0%	0	0,0%			
OUTRAS RECEITAS DE CAPITAL	0	0,0%	0	0,0%	Inicial	100,00%	0	8,3%	0	8,3%	0	8,3%	0	8,3%	0	8,3%	0	8,3%	0	8,3%	0	8,3%	0	8,3%	0	8,3%	0	8,3%	0	8,3%			
					Reest.		0	0,0%	0	0,0%	0	0,0%	0	0,0%	0	0,0%	0	0,0%	0	0,0%	0	0,0%	0	0,0%	0	0,0%	0	0,0%	0	0,0%	0	0,0%	0
					Realiz.		0	0,0%	0	0,0%	0	0,0%	0	0,0%	0	0,0%	0	0,0%	0	0,0%	0	0,0%	0	0,0%	0	0,0%	0	0,0%	0	0,0%			
(-) DEDUCAO REC.P/FORM.FUNDEB	0	0,0%	0	0,0%	Inicial	100,00%	0	8,3%	0	8,3%	0	8,3%	0	8,3%	0	8,3%	0	8,3%	0	8,3%	0	8,3%	0	8,3%	0	8,3%	0	8,3%	0	8,3%			
					Reest.		0	0,0%	0	0,0%	0	0,0%	0	0,0%	0	0,0%	0	0,0%	0	0,0%	0	0,0%	0	0,0%	0	0,0%	0	0,0%	0	0,0%	0	0,0%	0
					Realiz.		0	0,0%	0	0,0%	0	0,0%	0	0,0%	0	0,0%	0	0,0%	0	0,0%	0	0,0%	0	0,0%	0	0,0%	0	0,0%	0	0,0%			
(+) TRANSF. FINANCEIRA RECEBIDA	52.751	92,2%	52.751	92,2%	Inicial	100,00%	4.396	8,3%	4.396	8,3%	4.396	8,3%	4.396	8,3%	4.396	8,3%	4.396	8,3%	4.396	8,3%	4.396	8,3%	4.396	8,3%	4.396	8,3%	4.396	8,3%	4.396	8,3%			
					Reest.		4.396	8,3%	4.396	8,3%	4.396	8,3%	4.396	8,3%	4.396	8,3%	4.396	8,3%	4.396	8,3%	4.396	8,3%	4.396	8,3%	4.396	8,3%	4.396	8,3%	4.396	8,3%	52.751	92,2%	0
					Realiz.		4.396	8,3%	4.396	8,3%	4.396	8,3%	4.396	8,3%	4.396	8,3%	4.396	8,3%	4.396	8,3%	4.396	8,3%	4.396	8,3%	4.396	8,3%	4.396	8,3%	4.396	8,3%			
P TOTAL GERAL DA RECEITA	57.185		57.185				4.765		4.765		4.765		4.765		4.765		4.765		4.765		4.765		4.765		4.765		4.765		4.765		57.185		
TOTAL DA RECEITA POR BIMESTRE							9.531				9.531				9.531				9.531				9.531				9.531						
R TOTAL GERAL DA RECEITA MENSAL							4.765		4.765		4.765		4.765		4.765		4.765		4.765		4.765		4.765		4.765		4.765		4.765		57.185		
TOTAL DA RECEITA POR BIMESTRE							9.531				9.531				9.531				9.531				9.531				9.531						
S DIFERENÇAS APURADAS NO MÊS							0		0		0		0		0		0		0		0		0		0		0		0		0		
DIFERENÇAS APURADAS NO BIMESTRE							0				0				0				0				0				0						

LIMITAÇÃO PRÉVIA DE EMPENHO E MOVIMENTAÇÃO FINANCEIRA

DESCRIÇÃO	Previsão	Janeiro Valor	%	Fevereiro Valor	%	Março Valor	%	Abril Valor	%	Maio Valor	%	Junho Valor	%	Julho Valor	%	Agosto Valor	%	Setembro Valor	%	Outubro Valor	%	Novembro Valor	%	Dezembro Valor	%	TOTAL Valor	%
Redução Prévia de Empenhos - Deficit Financeiro (-)	0	0	8,3%	0	8,3%	0	8,3%	0	8,3%	0	8,3%	0	8,3%	0	8,3%	0	8,3%	0	8,3%	0	8,3%	0	8,3%	0	8,3%	0	100,0%
Redução Prévia de Empenhos - Outras (-)	0	0	8,3%	0	8,3%	0	8,3%	0	8,3%	0	8,3%	0	8,3%	0	8,3%	0	8,3%	0	8,3%	0	8,3%	0	8,3%	0	8,3%	0	100,0%

PROGRAMAÇÃO FINANCEIRA, CRONOGRAMA DE EXECUÇÃO MENSAL DE DESEMBOLSO E METAS BIMESTRAIS DE ARRECADAÇÃO

(Arts. 8º e 13 da LC nº 101/2000 - LRF)

EXERCÍCIO: 2023
ENTIDADE: CENTRO DE PROMOÇÃO SOCIAL MUNICIPAL **FONTE:** Isolado

Valores Expressos em Milhares de R$

TABELA II

DESPESAS: ORÇAMENTÁRIAS - LIQUIDADAS - E TRANSFERÊNCIAS FINANCEIRAS REALIZADAS - PRÉ-ORDEM

	DESCRIÇÃO	PREVISÃO INICIAL Inicial	%	Reest.	%	ATUALIZADA Créditos	Final	ITENS	Janeiro P Valor	%	Fevereiro P Valor	%	Março P Valor	%	Abril P Valor	%	Maio P Valor	%	Junho P Valor	%	Julho P Valor	%	Agosto P Valor	%	Setembro P Valor	%	Outubro P Valor	%	Novembro P Valor	%	Dezembro P Valor	%	TOTAL Valor	%	Dif.
1 - Despesas Compromissadas (Sem Redução Prévia de Empenhos)																																			
3.1.90.00 3.1.91.00	Pessoal e Encargos	19.812	34,6%	19.812	34,6%	0	19.812	Inicial	1.524	7,7%	1.524	7,7%	1.524	7,7%	1.524	7,7%	1.524	7,7%	1.524	7,7%	1.524	7,7%	1.524	7,7%	1.524	7,7%	1.524	7,7%	1.524	7,7%	3.048	15,4%	19.812		
								Créditos	0		0		0		0		0		0		0		0		0		0		0		0		0		
								Ajuste	0		0		0		0		0		0		0		0		0		0		0		0		0	100,0%	0
								Atualiz.	**1.524**		**1.524**		**1.524**		**1.524**		**1.524**		**1.524**		**1.524**		**1.524**		**1.524**		**1.524**		**1.524**		**3.048**		**19.812**		
								Proj/Real.	**1.524**		**1.524**		**1.524**		**1.524**		**1.524**		**1.524**		**1.524**		**1.524**		**1.524**		**1.524**		**1.524**		**3.048**		**19.812**		
3.2.00.00 4.6.00.00	Serviço da Dívida	0	0,0%	0	0,0%	0	0	Inicial	0	8,3%	0	8,3%	0	8,3%	0	8,3%	0	8,3%	0	8,3%	0	8,3%	0	8,3%	0	8,3%	0	8,3%	0	8,3%	0	8,3%	0		
								Créditos	0		0		0		0		0		0		0		0		0		0		0		0		0		
								Ajuste	0		0		0		0		0		0		0		0		0		0		0		0		0	0,0%	0
								Atualiz.	**0**		**0**		**0**		**0**		**0**		**0**		**0**		**0**		**0**		**0**		**0**		**0**		**0**		
								Proj/Real.	**0**		**0**		**0**		**0**		**0**		**0**		**0**		**0**		**0**		**0**		**0**		**0**		**0**		
0.0.00.91	Precatórios e Senteças Judiciais	7.000	12,2%	7.000	12,2%	0	7.000	Inicial	583	8,3%	583	8,3%	583	8,3%	583	8,3%	583	8,3%	583	8,3%	583	8,3%	583	8,3%	583	8,3%	583	8,3%	583	8,3%	583	8,3%	7.000		
								Créditos	0		0		0		0		0		0		0		0		0		0		0		0		0		
								Ajuste	0		0		0		0		0		0		0		0		0		0		0		0		0	100,0%	0
								Atualiz.	**583**		**583**		**583**		**583**		**583**		**583**		**583**		**583**		**583**		**583**		**583**		**583**		**7.000**		
								Proj/Real.	**583**		**583**		**583**		**583**		**583**		**583**		**583**		**583**		**583**		**583**		**583**		**583**		**7.000**		
	SUB-TOTAL - PREVISTO								2.107		2.107		2.107		2.107		2.107		2.107		2.107		2.107		2.107		2.107		2.107		3.631		26.812	100,0%	0
	SUB-TOTAL - REALIZADO								2.107		2.107		2.107		2.107		2.107		2.107		2.107		2.107		2.107		2.107		2.107		3.631		26.812		
2 - Reserva de Contingência																																			
	RESERVA DE CONTINGÊNCIA		0,0%	0	0,0%	0	0	Inicial	0	8,3%	0	8,3%	0	8,3%	0	8,3%	0	8,3%	0	8,3%	0	8,3%	0	8,3%	0	8,3%	0	8,3%	0	8,3%	0	8,3%	0		
								Créditos	0		0		0		0		0		0		0		0		0		0		0		0		0		
								Ajuste	0		0		0		0		0		0		0		0		0		0		0		0		0	0,0%	0
								Atualiz.	**0**		**0**		**0**		**0**		**0**		**0**		**0**		**0**		**0**		**0**		**0**		**0**		**0**		
								Proj/Real.	**0**		**0**		**0**		**0**		**0**		**0**		**0**		**0**		**0**		**0**		**0**		**0**		**0**		
	SUB-TOTAL - PREVISTO								0		0		0		0		0		0		0		0		0		0		0		0		0	0,0%	0
	SUB-TOTAL - REALIZADO								0		0		0		0		0		0		0		0		0		0		0		0		0		

PROGRAMAÇÃO FINANCEIRA, CRONOGRAMA DE EXECUÇÃO MENSAL DE DESEMBOLSO E METAS BIMESTRAIS DE ARRECADAÇÃO

(Arts. 8º e 13 da LC nº 101/2000 - LRF)

EXERCÍCIO: 2023
ENTIDADE: CENTRO DE PROMOÇÃO SOCIAL MUNICIPAL **FONTE:** Isolado

Valores Expressos em Milhares de R$

	DESCRIÇÃO	Inicial	%	Reest.	%	Créditos	Final	ITENS	Janeiro Valor	%	Fevereiro Valor	%	Março Valor	%	Abril Valor	%	Maio Valor	%	Junho Valor	%	Julho Valor	%	Agosto Valor	%	Setembro Valor	%	Outubro Valor	%	Novembro Valor	%	Dezembro Valor	%	TOTAL Valor	%	Dif.
3 - Despesas de Investimento (Sem Redução Prévia de Empenhos)																																			
	Despesas de Capital	252	0,4%	252	0,4%	0	252	Inicial	21	8,3%	21	8,3%	21	8,3%	21	8,3%	21	8,3%	21	8,3%	21	8,3%	21	8,3%	21	8,3%	21	8,3%	21	8,3%	21	8,3%	252		
								Créditos	0		0		0		0		0		0		0		0		0		0		0		0		0		
								Ajuste	0		0		0		0		0		0		0		0		0		0		0		0		0	100,0%	0
								Atualiz.	**21**		**21**		**21**		**21**		**21**		**21**		**21**		**21**		**21**		**21**		**21**		**21**		**252**		
								Proj/Real.	**21**		**21**		**21**		**21**		**21**		**21**		**21**		**21**		**21**		**21**		**21**		**21**		**252**		
		0	0,0%	0	0,0%	0	0	Inicial	0	8,3%	0	8,3%	0	8,3%	0	8,3%	0	8,3%	0	8,3%	0	8,3%	0	8,3%	0	8,3%	0	8,3%	0	8,3%	0	8,3%	0		
								Créditos	0		0		0		0		0		0		0		0		0		0		0		0		0		
								Ajuste	0		0		0		0		0		0		0		0		0		0		0		0		0	0,0%	0
								Atualiz.	**0**		**0**		**0**		**0**		**0**		**0**		**0**		**0**		**0**		**0**		**0**		**0**		**0**		
								Proj/Real.	**0**		**0**		**0**		**0**		**0**		**0**		**0**		**0**		**0**		**0**		**0**		**0**		**0**		
4 - Despesas de Investimento (Com Redução Prévia de Empenhos)																																			
		0	0,0%	0	0,0%	0	0	Inicial	0	8,3%	0	8,3%	0	8,3%	0	8,3%	0	8,3%	0	8,3%	0	8,3%	0	8,3%	0	8,3%	0	8,3%	0	8,3%	0	8,3%	0		
								Créditos	0		0		0		0		0		0		0		0		0		0		0		0		0		
								Ajuste	0		0		0		0		0		0		0		0		0		0		0		0		0	0,0%	0
								Atualiz.	**0**		**0**		**0**		**0**		**0**		**0**		**0**		**0**		**0**		**0**		**0**		**0**		**0**		
								Proj/Real.	**0**		**0**		**0**		**0**		**0**		**0**		**0**		**0**		**0**		**0**		**0**		**0**		**0**		
		0	0,0%	0	0,0%	0	0	Inicial	0	8,3%	0	8,3%	0	8,3%	0	8,3%	0	8,3%	0	8,3%	0	8,3%	0	8,3%	0	8,3%	0	8,3%	0	8,3%	0	8,3%	0		
								Créditos	0		0		0		0		0		0		0		0		0		0		0		0		0		
								Ajuste	0		0		0		0		0		0		0		0		0		0		0		0		0	0,0%	0
								Atualiz.	**0**		**0**		**0**		**0**		**0**		**0**		**0**		**0**		**0**		**0**		**0**		**0**		**0**		
								Proj/Real.	**0**		**0**		**0**		**0**		**0**		**0**		**0**		**0**		**0**		**0**		**0**		**0**		**0**		
	SUB-TOTAL - PREVISTO								21		21		21		21		21		21		21		21		21		21		21		21		252	100,0%	0
	SUB-TOTAL - REALIZADO								21		21		21		21		21		21		21		21		21		21		21		21		252		

PROGRAMAÇÃO FINANCEIRA, CRONOGRAMA DE EXECUÇÃO MENSAL DE DESEMBOLSO E METAS BIMESTRAIS DE ARRECADAÇÃO

(Arts. 8º e 13 da LC nº 101/2000 - LRF)

EXERCÍCIO: 2023
ENTIDADE: CENTRO DE PROMOÇÃO SOCIAL MUNICIPAL **FONTE:** Isolado

Valores Expressos em Milhares de R$

	DESCRIÇÃO	Inicial	%	Reest.	%	Créditos	Final	ITENS	Janeiro Valor	%	Fevereiro Valor	%	Março Valor	%	Abril Valor	%	Maio Valor	%	Junho Valor	%	Julho Valor	%	Agosto Valor	%	Setembro Valor	%	Outubro Valor	%	Novembro Valor	%	Dezembro Valor	%	TOTAL Valor	%	Dif.
5 - Despesas Discricionárias (Sem Redução Prévia de Empenhos)																																			
3.3.90.00.00	Despesas Correntes	30.121	52,7%	30.121	52,7%	0	30.121	Inicial	2.510	8,3%	2.510	8,3%	2.510	8,3%	2.510	8,3%	2.510	8,3%	2.510	8,3%	2.510	8,3%	2.510	8,3%	2.510	8,3%	2.510	8,3%	2.510	8,3%	2.510	8,3%	30.121		
								Créditos	0		0		0		0		0		0		0		0		0		0		0		0		0		
								Ajuste	0		0		0		0		0		0		0		0		0		0		0		0		0	100,0%	0
								Atualiz.	**2.510**		**2.510**		**2.510**		**2.510**		**2.510**		**2.510**		**2.510**		**2.510**		**2.510**		**2.510**		**2.510**		**2.510**		**30.121**		
								Proj/Real.	**2.510**		**2.510**		**2.510**		**2.510**		**2.510**		**2.510**		**2.510**		**2.510**		**2.510**		**2.510**		**2.510**		**2.510**		**30.121**		
		0	0,0%	0	0,0%	0	0	Inicial	0	8,3%	0	8,3%	0	8,3%	0	8,3%	0	8,3%	0	8,3%	0	8,3%	0	8,3%	0	8,3%	0	8,3%	0	8,3%	0	8,3%	0		
								Créditos	0		0		0		0		0		0		0		0		0		0		0		0		0		
								Ajuste	0		0		0		0		0		0		0		0		0		0		0		0		0	0,0%	0
								Atualiz.	**0**		**0**		**0**		**0**		**0**		**0**		**0**		**0**		**0**		**0**		**0**		**0**		**0**		
								Proj/Real.	**0**		**0**		**0**		**0**		**0**		**0**		**0**		**0**		**0**		**0**		**0**		**0**		**0**		
		0	0,0%	0	0,0%	0	0	Inicial	0	8,3%	0	8,3%	0	8,3%	0	8,3%	0	8,3%	0	8,3%	0	8,3%	0	8,3%	0	8,3%	0	8,3%	0	8,3%	0	8,3%	0		
								Créditos	0		0		0		0		0		0		0		0		0		0		0		0		0		
								Ajuste	0		0		0		0		0		0		0		0		0		0		0		0		0	0,0%	0
								Atualiz.	**0**		**0**		**0**		**0**		**0**		**0**		**0**		**0**		**0**		**0**		**0**		**0**		**0**		
								Proj/Real.	**0**		**0**		**0**		**0**		**0**		**0**		**0**		**0**		**0**		**0**		**0**		**0**		**0**		
6 - Despesas Discricionárias (Com Redução Prévia de Empenhos)																																			
		0	0,0%	0	0,0%	0	0	Inicial	0	8,3%	0	8,3%	0	8,3%	0	8,3%	0	8,3%	0	8,3%	0	8,3%	0	8,3%	0	8,3%	0	8,3%	0	8,3%	0	8,3%	0		
								Créditos	0		0		0		0		0		0		0		0		0		0		0		0		0		
								Ajuste	0		0		0		0		0		0		0		0		0		0		0		0		0	0,0%	0
								Atualiz.	**0**		**0**		**0**		**0**		**0**		**0**		**0**		**0**		**0**		**0**		**0**		**0**		**0**		
								Proj/Real.	**0**		**0**		**0**		**0**		**0**		**0**		**0**		**0**		**0**		**0**		**0**		**0**		**0**		
		0	0,0%	0	0,0%	0	0	Inicial	0	8,3%	0	8,3%	0	8,3%	0	8,3%	0	8,3%	0	8,3%	0	8,3%	0	8,3%	0	8,3%	0	8,3%	0	8,3%	0	8,3%	0		
								Créditos	0		0		0		0		0		0		0		0		0		0		0		0		0		
								Ajuste	0		0		0		0		0		0		0		0		0		0		0		0		0	0,0%	0
								Atualiz.	**0**		**0**		**0**		**0**		**0**		**0**		**0**		**0**		**0**		**0**		**0**		**0**		**0**		
								Proj/Real.	**0**		**0**		**0**		**0**		**0**		**0**		**0**		**0**		**0**		**0**		**0**		**0**		**0**		
	SUB-TOTAL - PREVISTO								2.510		2.510		2.510		2.510		2.510		2.510		2.510		2.510		2.510		2.510		2.510		2.510		30.121	100,0%	0
	SUB-TOTAL - REALIZADO								2.510		2.510		2.510		2.510		2.510		2.510		2.510		2.510		2.510		2.510		2.510		2.510		30.121		

PROGRAMAÇÃO FINANCEIRA, CRONOGRAMA DE EXECUÇÃO MENSAL DE DESEMBOLSO E METAS BIMESTRAIS DE ARRECADAÇÃO
(Arts. 8º e 13 da LC nº 101/2000 - LRF)

EXERCÍCIO: 2023
ENTIDADE: CENTRO DE PROMOÇÃO SOCIAL MUNICIPAL **FONTE:** Isolado
Valores Expressos em Milhares de R$

7 - Transferências Financeiras

	Previsão Inicial	%	Reest.	%	Itens	Janeiro P	Fevereiro P	Março P	Abril P	Maio P	Junho P	Julho P	Agosto P	Setembro P	Outubro P	Novembro P	Dezembro P	Realização Total	%	Dif.
TRANSF. FINANC. A REALIZAR	0	0,0%	0	0,0%	0	0	Inicial	0 8,3%	0 8,3%	0 8,3%	0 8,3%	0 8,3%	0 8,3%	0 8,3%	0 8,3%	0 8,3%	0 8,3%	0 8,3%	0	0,0%	0
							Créditos	0	0	0	0	0	0	0	0	0	0	0	0			
							Ajuste	0	0	0	0	0	0	0	0	0	0	0	0			
							Atualiz.	**0**	**0**	**0**	**0**	**0**	**0**	**0**	**0**	**0**	**0**	**0**	**0**			
							Proj/Real.	**0**	**0**	**0**	**0**	**0**	**0**	**0**	**0**	**0**	**0**	**0**	**0**			
TRANSF.FINAN.CÂMARA MUNICIPAL	0	0,0%	0	0,0%	0	0	Inicial	0 8,3%	0 8,3%	0 8,3%	0 8,3%	0 8,3%	0 8,3%	0 8,3%	0 8,3%	0 8,3%	0 8,3%	0 8,3%	0	0,0%	0
							Créditos	0	0	0	0	0	0	0	0	0	0	0	0			
							Ajuste	0	0	0	0	0	0	0	0	0	0	0	0			
							Atualiz.	**0**	**0**	**0**	**0**	**0**	**0**	**0**	**0**	**0**	**0**	**0**	**0**			
							Proj/Real.	**0**	**0**	**0**	**0**	**0**	**0**	**0**	**0**	**0**	**0**	**0**	**0**			
SUB-TOTAL - PREVISTO								0	0	0	0	0	0	0	0	0	0	0	0	0,0%	0	
SUB-TOTAL - REALIZADO								0	0	0	0	0	0	0	0	0	0	0	0			

TOTAL GERAL DAS DESPESAS

	DESCRIÇÃO	Inicial	Reestimada	Creditos	Final	Inicial	Janeiro	Fevereiro	Março	Abril	Maio	Junho	Julho	Agosto	Setembro	Outubro	Novembro	Dezembro	Resultado Final
P	TOTAL DESP. ORÇAMENTÁRIA	57.185	57.185	0	0		4.638	4.638	4.638	4.638	4.638	4.638	4.638	4.638	4.638	4.638	4.638	6.162	57.185
	TOTAL DESP. ORÇ. POR BIMESTRE						9.277		9.277		9.277		9.277		9.277		10.801		
R	TOTAL DESP. ORÇAMENTÁRIA						4.638	4.638	4.638	4.638	4.638	4.638	4.638	4.638	4.638	4.638	4.638	6.162	57.185
	TOTAL DESP. ORÇ. POR BIMESTRE						9.277		9.277		9.277		9.277		9.277		10.801		
S	DIFERENÇAS APURADAS NO MÊS						0	0	0	0	0	0	0	0	0	0	0	0	0
	DIFERENÇAS APURADAS NO BIMESTRE						0		0		0		0		0		0		

RESULTADO DA EXECUÇÃO

DESCRIÇÃO	Inicial	Janeiro	Fevereiro	Março	Abril	Maio	Junho	Julho	Agosto	Setembro	Outubro	Novembro	Dezembro	Resultado Final
Resultado Mensal	0	127	127	127	127	127	127	127	127	127	127	127	-1.397	**0**
Acumulado		127	254	381	508	635	762	889	1.016	1.143	1.270	1.397	0	

PROGRAMAÇÃO FINANCEIRA, CRONOGRAMA DE EXECUÇÃO MENSAL DE DESEMBOLSO E METAS BIMESTRAIS DE ARRECADAÇÃO
(Arts. 8º e 13 da LC nº 101/2000 - LRF)

EXERCÍCIO: 2023
ENTIDADE: CENTRO DE PROMOÇÃO SOCIAL MUNICIPAL **FONTE:** Isolado
Valores Expressos em Milhares de R$

TABELA III

RESUMO GERAL - FLUXO DE EXECUÇÃO MENSAL DE DESEMBOLSO

DESCRIÇÃO		Janeiro	Fevereiro	Março	Abril	Maio	Junho	Julho	Agosto	Setembro	Outubro	Novembro	Dezembro	TOTAL
SALDO DE CAIXA E BANCOS														
Saldo Inicial Caixa e Bancos (+)		6.593	4.151	4.278	4.405	4.532	4.659	4.786	4.913	5.040	5.167	5.294	5.421	6.593
RECEITA ORÇAMENTÁRIA														
Receita Orçamentária Arrecadada Mensal (+)		**370**	**370**	**370**	**370**	**370**	**370**	**370**	**370**	**370**	**370**	**370**	**370**	**4.434**
Transferências Financeira Recebida (+)		**4.396**	**4.396**	**4.396**	**4.396**	**4.396**	**4.396**	**4.396**	**4.396**	**4.396**	**4.396**	**4.396**	**4.396**	**52.751**
RECEITA EXTRA ORÇAMENTÁRIA														
Saldo Realizável do Exercício Anterior (+)	0													
Receita Arrecadada Mensal (+)		0	0	0	0	0	0	0	0	0	0	0	0	0
DEPÓSITO ENTRE CONTAS - FINANCEIRO														
Depósitos Realizados no Mês		0	0	0	0	0	0	0	0	0	0	0	0	0
DESPESA EMPENHADA LIQUIDADA E PRE-ORDEM TRANSF. FINANCEIRA														
Empenho/Despesa Realizada Mensal - Liquidado (-)		-4.638	-4.638	-4.638	-4.638	-4.638	-4.638	-4.638	-4.638	-4.638	-4.638	-4.638	-6.162	-57.185
Pré-Ordem Transferência Financeira (-)		0	0	0	0	0	0	0	0	0	0	0	0	0
Empenhos a Pagar - Valor Inscrito no Mês (+/-)		0	0	0	0	0	0	0	0	0	0	0	0	0
Pré-Ordem a Pagar - Valor Inscrito no Mês (+/-)		0	0	0	0	0	0	0	0	0	0	0	0	0
PREVISÃO DE PAGAMENTO NO MÊS - DESPESA ORÇAMENTÁRIA (-)	100,00%	**-4.638**	**-4.638**	**-4.638**	**-4.638**	**-4.638**	**-4.638**	**-4.638**	**-4.638**	**-4.638**	**-4.638**	**-4.638**	**-6.162**	**-57.185**
PREVISÃO DE PAGAMENTO NO MÊS - TRANSFERÊNCIA FINANCEIRA (-)	100,00%	**0**	**0**	**0**	**0**	**0**	**0**	**0**	**0**	**0**	**0**	**0**	**0**	**0**
VALOR PAGO NO MÊS - DESPESA ORÇAMENTÁRIA (-)		**-4.638**	**-4.638**	**-4.638**	**-4.638**	**-4.638**	**-4.638**	**-4.638**	**-4.638**	**-4.638**	**-4.638**	**-4.638**	**-6.162**	**-57.185**
VALOR PAGO NO MÊS - TRANSFERÊNCIA FINANCEIRA (-)		**0**	**0**	**0**	**0**	**0**	**0**	**0**	**0**	**0**	**0**	**0**	**0**	**0**
RESTOS A PAGAR E TRANSF. FINANCEIRA EXERCÍCIOS ANTERIORES														
Total de Restos a Pagar Exercícios Anteriores (-)	-2.565													
Total de Transferência Financeira a Pagar Exerc.Anteriores (-)	0													
Previsão de Pagamento de Restos a Pagar Exercícios Anteriores (-)		-2.565	0	0	0	0	0	0	0	0	0	0	0	-2.565
Previsão de Pagamento de Transferência Financeira a Pagar Exercícios Anteriores (-)		0	0	0	0	0	0	0	0	0	0	0	0	0
Valor Pago no Mês - Restos a Pagar (-)		-2.565	0	0	0	0	0	0	0	0	0	0	0	-2.565
Valor Pago no Mês - Transferência Financeira a Pagar (-)		0	0	0	0	0	0	0	0	0	0	0	0	0
DESPESA EXTRA ORÇAMENTÁRIA														
Saldo Dívida Flutuante Ex.Anterior (Exceto Restos a Pagar) (-)	-4													
Pagamento de Despesas Extra Orçamentárias Correntes (-)		-4	0	0	0	0	0	0	0	0	0	0	0	-4
SAQUES ENTRE CONTAS - FINANCEIRO														
Retirada Realizada no Mês		0	0	0	0	0	0	0	0	0	0	0	0	0
SALDO DE CAIXA E BANCOS														
Saldo Final de Caixa e Bancos		4.151	4.278	4.405	4.532	4.659	4.786	4.913	5.040	5.167	5.294	5.421	4.024	**4.024**

Equilíbrio Orçamentário - Projetado	**0**
Suficiência Financeira - Projetada	**4.024**
Suficiência de Dotações - Projetada	**0**
Restos a Pagar no Final do Exercício Financeiro — **Despesas Orçamentárias**	**0**
Restos a Pagar no Final do Exercício Financeiro — **Transferências Financeiras**	**0**

PROGRAMAÇÃO FINANCEIRA, CRONOGRAMA DE EXECUÇÃO MENSAL DE DESEMBOLSO E METAS BIMESTRAIS DE ARRECADAÇÃO
(Arts. 8º e 13 da LC nº 101/2000 - LRF)

EXERCÍCIO: 2023
ENTIDADE: Instituto de Previdência Municipal de Limeira **FONTE:** Isolado
Valores Expressos em Milhares de R$

TABELA I

RECEITAS: ORÇAMENTÁRIAS E TRANSFERÊNCIAS FINANCEIRAS RECEBIDAS

DESCRIÇÃO	Previsão Inicial	%	Reest.	%	ITENS		Janeiro P Valor	%	Fevereiro P Valor	%	Março P Valor	%	Abril P Valor	%	Maio P Valor	%	Junho P Valor	%	Julho P Valor	%	Agosto P Valor	%	Setembro P Valor	%	Outubro P Valor	%	Novembro P Valor	%	Dezembro P Valor	%	Realização Total	%	Dif.
RECEITAS CORRENTES																																	
IMPOSTOS, TAXAS E CONTRIBUIÇÕES DE MELHORIA	0	0,0%	0	0,0%	Inicial	100,00%	0	8,3%	0	8,3%	0	8,3%	0	8,3%	0	8,3%	0	8,3%	0	8,3%	0	8,3%	0	8,3%	0	8,3%	0	8,3%	0	8,3%			
					Reest.		0	0,0%	0	0,0%	0	0,0%	0	0,0%	0	0,0%	0	0,0%	0	0,0%	0	0,0%	0	0,0%	0	0,0%	0	0,0%	0	0,0%	0	0,0%	0
					Realiz.		0	0,0%	0	0,0%	0	0,0%	0	0,0%	0	0,0%	0	0,0%	0	0,0%	0	0,0%	0	0,0%	0	0,0%	0	0,0%	0	0,0%			
CONTRIBUIÇÕES	151.500	78,3%	151.500	78,3%	Inicial	100,00%	12.625	8,3%	12.625	8,3%	12.625	8,3%	12.625	8,3%	12.625	8,3%	12.625	8,3%	12.625	8,3%	12.625	8,3%	12.625	8,3%	12.625	8,3%	12.625	8,3%	12.625	8,3%			
					Reest.		12.625	8,3%	12.625	8,3%	12.625	8,3%	12.625	8,3%	12.625	8,3%	12.625	8,3%	12.625	8,3%	12.625	8,3%	12.625	8,3%	12.625	8,3%	12.625	8,3%	12.625	8,3%	151.500	78,3%	0
					Realiz.		12.625	8,3%	12.625	8,3%	12.625	8,3%	12.625	8,3%	12.625	8,3%	12.625	8,3%	12.625	8,3%	12.625	8,3%	12.625	8,3%	12.625	8,3%	12.625	8,3%	12.625	8,3%			
RECEITA PATRIMONIAL	35.100	18,1%	35.100	18,1%	Inicial	100,00%	2.925	8,3%	2.925	8,3%	2.925	8,3%	2.925	8,3%	2.925	8,3%	2.925	8,3%	2.925	8,3%	2.925	8,3%	2.925	8,3%	2.925	8,3%	2.925	8,3%	2.925	8,3%			
					Reest.		2.925	8,3%	2.925	8,3%	2.925	8,3%	2.925	8,3%	2.925	8,3%	2.925	8,3%	2.925	8,3%	2.925	8,3%	2.925	8,3%	2.925	8,3%	2.925	8,3%	2.925	8,3%	35.100	18,1%	0
					Realiz.		2.925	8,3%	2.925	8,3%	2.925	8,3%	2.925	8,3%	2.925	8,3%	2.925	8,3%	2.925	8,3%	2.925	8,3%	2.925	8,3%	2.925	8,3%	2.925	8,3%	2.925	8,3%			
RECEITA AGROPECUÁRIA	0	0,0%	0	0,0%	Inicial	100,00%	0	8,3%	0	8,3%	0	8,3%	0	8,3%	0	8,3%	0	8,3%	0	8,3%	0	8,3%	0	8,3%	0	8,3%	0	8,3%	0	8,3%			
					Reest.		0	0,0%	0	0,0%	0	0,0%	0	0,0%	0	0,0%	0	0,0%	0	0,0%	0	0,0%	0	0,0%	0	0,0%	0	0,0%	0	0,0%	0	0,0%	0
					Realiz.		0	0,0%	0	0,0%	0	0,0%	0	0,0%	0	0,0%	0	0,0%	0	0,0%	0	0,0%	0	0,0%	0	0,0%	0	0,0%	0	0,0%			
RECEITA INDUSTRIAL	0	0,0%	0	0,0%	Inicial	100,00%	0	8,3%	0	8,3%	0	8,3%	0	8,3%	0	8,3%	0	8,3%	0	8,3%	0	8,3%	0	8,3%	0	8,3%	0	8,3%	0	8,3%			
					Reest.		0	0,0%	0	0,0%	0	0,0%	0	0,0%	0	0,0%	0	0,0%	0	0,0%	0	0,0%	0	0,0%	0	0,0%	0	0,0%	0	0,0%	0	0,0%	0
					Realiz.		0	0,0%	0	0,0%	0	0,0%	0	0,0%	0	0,0%	0	0,0%	0	0,0%	0	0,0%	0	0,0%	0	0,0%	0	0,0%	0	0,0%			
RECEITA DE SERVIÇOS	0	0,0%	0	0,0%	Inicial	100,00%	0	8,3%	0	8,3%	0	8,3%	0	8,3%	0	8,3%	0	8,3%	0	8,3%	0	8,3%	0	8,3%	0	8,3%	0	8,3%	0	8,3%			
					Reest.		0	0,0%	0	0,0%	0	0,0%	0	0,0%	0	0,0%	0	0,0%	0	0,0%	0	0,0%	0	0,0%	0	0,0%	0	0,0%	0	0,0%	0	0,0%	0
					Realiz.		0	0,0%	0	0,0%	0	0,0%	0	0,0%	0	0,0%	0	0,0%	0	0,0%	0	0,0%	0	0,0%	0	0,0%	0	0,0%	0	0,0%			
TRANSFERÊNCIAS CORRENTES	0	0,0%	0	0,0%	Inicial	100,00%	0	8,3%	0	8,3%	0	8,3%	0	8,3%	0	8,3%	0	8,3%	0	8,3%	0	8,3%	0	8,3%	0	8,3%	0	8,3%	0	8,3%			
					Reest.		0	0,0%	0	0,0%	0	0,0%	0	0,0%	0	0,0%	0	0,0%	0	0,0%	0	0,0%	0	0,0%	0	0,0%	0	0,0%	0	0,0%	0	0,0%	0
					Realiz.		0	0,0%	0	0,0%	0	0,0%	0	0,0%	0	0,0%	0	0,0%	0	0,0%	0	0,0%	0	0,0%	0	0,0%	0	0,0%	0	0,0%			
OUTRAS RECEITAS CORRENTES	6.900	3,6%	6.900	3,6%	Inicial	100,00%	575	8,3%	575	8,3%	575	8,3%	575	8,3%	575	8,3%	575	8,3%	575	8,3%	575	8,3%	575	8,3%	575	8,3%	575	8,3%	575	8,3%			
					Reest.		575	8,3%	575	8,3%	575	8,3%	575	8,3%	575	8,3%	575	8,3%	575	8,3%	575	8,3%	575	8,3%	575	8,3%	575	8,3%	575	8,3%	6.900	3,6%	0
					Realiz.		575	8,3%	575	8,3%	575	8,3%	575	8,3%	575	8,3%	575	8,3%	575	8,3%	575	8,3%	575	8,3%	575	8,3%	575	8,3%	575	8,3%			
RECEITAS DE CAPITAL																																	
OPERAÇÕES DE CRÉDITO	0	0,0%	0	0,0%	Inicial	100,00%	0	8,3%	0	8,3%	0	8,3%	0	8,3%	0	8,3%	0	8,3%	0	8,3%	0	8,3%	0	8,3%	0	8,3%	0	8,3%	0	8,3%			
					Reest.		0	0,0%	0	0,0%	0	0,0%	0	0,0%	0	0,0%	0	0,0%	0	0,0%	0	0,0%	0	0,0%	0	0,0%	0	0,0%	0	0,0%	0	0,0%	0
					Realiz.		0	0,0%	0	0,0%	0	0,0%	0	0,0%	0	0,0%	0	0,0%	0	0,0%	0	0,0%	0	0,0%	0	0,0%	0	0,0%	0	0,0%			
ALIENAÇÕES DE BENS	0	0,0%	0	0,0%	Inicial	100,00%	0	8,3%	0	8,3%	0	8,3%	0	8,3%	0	8,3%	0	8,3%	0	8,3%	0	8,3%	0	8,3%	0	8,3%	0	8,3%	0	8,3%			
					Reest.		0	0,0%	0	0,0%	0	0,0%	0	0,0%	0	0,0%	0	0,0%	0	0,0%	0	0,0%	0	0,0%	0	0,0%	0	0,0%	0	0,0%	0	0,0%	0
					Realiz.		0	0,0%	0	0,0%	0	0,0%	0	0,0%	0	0,0%	0	0,0%	0	0,0%	0	0,0%	0	0,0%	0	0,0%	0	0,0%	0	0,0%			
AMORTIZAÇÃO DE EMPRÉSTIMOS	0	0,0%	0	0,0%	Inicial	100,00%	0	8,3%	0	8,3%	0	8,3%	0	8,3%	0	8,3%	0	8,3%	0	8,3%	0	8,3%	0	8,3%	0	8,3%	0	8,3%	0	8,3%			
					Reest.		0	0,0%	0	0,0%	0	0,0%	0	0,0%	0	0,0%	0	0,0%	0	0,0%	0	0,0%	0	0,0%	0	0,0%	0	0,0%	0	0,0%	0	0,0%	0
					Realiz.		0	0,0%	0	0,0%	0	0,0%	0	0,0%	0	0,0%	0	0,0%	0	0,0%	0	0,0%	0	0,0%	0	0,0%	0	0,0%	0	0,0%			
TRANSFERÊNCIA DE CAPITAL	0	0,0%	0	0,0%	Inicial	100,00%	0	8,3%	0	8,3%	0	8,3%	0	8,3%	0	8,3%	0	8,3%	0	8,3%	0	8,3%	0	8,3%	0	8,3%	0	8,3%	0	8,3%			
					Reest.		0	0,0%	0	0,0%	0	0,0%	0	0,0%	0	0,0%	0	0,0%	0	0,0%	0	0,0%	0	0,0%	0	0,0%	0	0,0%	0	0,0%	0	0,0%	0
					Realiz.		0	0,0%	0	0,0%	0	0,0%	0	0,0%	0	0,0%	0	0,0%	0	0,0%	0	0,0%	0	0,0%	0	0,0%	0	0,0%	0	0,0%			
OUTRAS RECEITAS DE CAPITAL	0	0,0%	0	0,0%	Inicial	100,00%	0	8,3%	0	8,3%	0	8,3%	0	8,3%	0	8,3%	0	8,3%	0	8,3%	0	8,3%	0	8,3%	0	8,3%	0	8,3%	0	8,3%			
					Reest.		0	0,0%	0	0,0%	0	0,0%	0	0,0%	0	0,0%	0	0,0%	0	0,0%	0	0,0%	0	0,0%	0	0,0%	0	0,0%	0	0,0%	0	0,0%	0
					Realiz.		0	0,0%	0	0,0%	0	0,0%	0	0,0%	0	0,0%	0	0,0%	0	0,0%	0	0,0%	0	0,0%	0	0,0%	0	0,0%	0	0,0%			
(-) DEDUCAO REC.P/FORM.FUNDEB	0	0,0%	0	0,0%	Inicial	100,00%	0	8,3%	0	8,3%	0	8,3%	0	8,3%	0	8,3%	0	8,3%	0	8,3%	0	8,3%	0	8,3%	0	8,3%	0	8,3%	0	8,3%			
					Reest.		0	0,0%	0	0,0%	0	0,0%	0	0,0%	0	0,0%	0	0,0%	0	0,0%	0	0,0%	0	0,0%	0	0,0%	0	0,0%	0	0,0%	0	0,0%	0
					Realiz.		0	0,0%	0	0,0%	0	0,0%	0	0,0%	0	0,0%	0	0,0%	0	0,0%	0	0,0%	0	0,0%	0	0,0%	0	0,0%	0	0,0%			
(+) TRANSF. FINANCEIRA RECEBIDA	0	0,0%	0	0,0%	Inicial	100,00%	0	8,3%	0	8,3%	0	8,3%	0	8,3%	0	8,3%	0	8,3%	0	8,3%	0	8,3%	0	8,3%	0	8,3%	0	8,3%	0	8,3%			
					Reest.		0	0,0%	0	0,0%	0	0,0%	0	0,0%	0	0,0%	0	0,0%	0	0,0%	0	0,0%	0	0,0%	0	0,0%	0	0,0%	0	0,0%	0	0,0%	0
					Realiz.		0	0,0%	0	0,0%	0	0,0%	0	0,0%	0	0,0%	0	0,0%	0	0,0%	0	0,0%	0	0,0%	0	0,0%	0	0,0%	0	0,0%			
P	TOTAL GERAL DA RECEITA	193.500		193.500			16.125		16.125		16.125		16.125		16.125		16.125		16.125		16.125		16.125		16.125		16.125		16.125		193.500		
	TOTAL DA RECEITA POR BIMESTRE						32.250				32.250				32.250				32.250				32.250				32.250						
R	TOTAL GERAL DA RECEITA MENSAL						16.125		16.125		16.125		16.125		16.125		16.125		16.125		16.125		16.125		16.125		16.125		16.125		193.500		
	TOTAL DA RECEITA POR BIMESTRE							32.250				32.250				32.250				32.250				32.250				32.250					
S	DIFERENÇAS APURADAS NO MÊS						0		0		0		0		0		0		0		0		0		0		0		0		0		
	DIFERENÇAS APURADAS NO BIMESTRE							0				0				0				0				0				0					

LIMITAÇÃO PRÉVIA DE EMPENHO E MOVIMENTAÇÃO FINANCEIRA

DESCRIÇÃO	Previsão	Janeiro Valor	%	Fevereiro Valor	%	Março Valor	%	Abril Valor	%	Maio Valor	%	Junho Valor	%	Julho Valor	%	Agosto Valor	%	Setembro Valor	%	Outubro Valor	%	Novembro Valor	%	Dezembro Valor	%	TOTAL Valor	%
Redução Prévia de Empenhos - Deficit Financeiro (-)	0	0	8,3%	0	8,3%	0	8,3%	0	8,3%	0	8,3%	0	8,3%	0	8,3%	0	8,3%	0	8,3%	0	8,3%	0	8,3%	0	8,3%	0	100,0%
Redução Prévia de Empenhos - Outras (-)	0	0	8,3%	0	8,3%	0	8,3%	0	8,3%	0	8,3%	0	8,3%	0	8,3%	0	8,3%	0	8,3%	0	8,3%	0	8,3%	0	8,3%	0	100,0%

PROGRAMAÇÃO FINANCEIRA, CRONOGRAMA DE EXECUÇÃO MENSAL DE DESEMBOLSO E METAS BIMESTRAIS DE ARRECADAÇÃO

(Arts. 8º e 13 da LC nº 101/2000 - LRF)

EXERCÍCIO: 2023

ENTIDADE: Instituto de Previdência Municipal de Limeira **FONTE:** Isolado

Valores Expressos em Milhares de R$

TABELA II

DESPESAS: ORÇAMENTÁRIAS - LIQUIDADAS - E TRANSFERÊNCIAS FINANCEIRAS REALIZADAS - PRÉ-ORDEM

DESCRIÇÃO	PREVISÃO INICIAL Inicial	%	Reest.	%	ATUALIZADA Créditos	Final	ITENS	Janeiro P Valor	%	Fevereiro P Valor	%	Março P Valor	%	Abril P Valor	%	Maio P Valor	%	Junho P Valor	%	Julho P Valor	%	Agosto P Valor	%	Setembro P Valor	%	Outubro P Valor	%	Novembro P Valor	%	Dezembro P Valor	%	TOTAL Valor	%	Dif.
1 - Despesas Compromissadas (Sem Redução Prévia de Empenhos)																																		
3.1.90.00 3.1.91.00 Pessoal e Encargos	138.067	71,4%	138.067	71,4%	0	138.067	Inicial	10.621	7,7%	10.621	7,7%	10.621	7,7%	10.621	7,7%	10.621	7,7%	10.621	7,7%	10.621	7,7%	10.621	7,7%	10.621	7,7%	10.621	7,7%	10.621	7,7%	21.241	15,4%	138.067		
							Créditos	0		0		0		0		0		0		0		0		0		0		0		0		0	100,0%	0
							Ajuste	0		0		0		0		0		0		0		0		0		0		0		0		0		
							Atualiz.	**10.621**		**10.621**		**10.621**		**10.621**		**10.621**		**10.621**		**10.621**		**10.621**		**10.621**		**10.621**		**10.621**		**21.241**		**138.067**		
							Proj/Real.	**10.621**		**10.621**		**10.621**		**10.621**		**10.621**		**10.621**		**10.621**		**10.621**		**10.621**		**10.621**		**10.621**		**21.241**		**138.067**		
3.1.90.91 Precatórios e Sentenças Judiciais - Financeiro	3.000	1,6%	3.000	1,6%	0	3.000	Inicial	250	8,3%	250	8,3%	250	8,3%	250	8,3%	250	8,3%	250	8,3%	250	8,3%	250	8,3%	250	8,3%	250	8,3%	250	8,3%	250	8,3%	3.000		
							Créditos	0		0		0		0		0		0		0		0		0		0		0		0		0	100,0%	0
							Ajuste	0		0		0		0		0		0		0		0		0		0		0		0		0		
							Atualiz.	**250**		**250**		**250**		**250**		**250**		**250**		**250**		**250**		**250**		**250**		**250**		**250**		**3.000**		
							Proj/Real.	**250**		**250**		**250**		**250**		**250**		**250**		**250**		**250**		**250**		**250**		**250**		**250**		**3.000**		
3.1.90.91 Precatórios e Sentenças Judiciais - Previdenciários	750	0,4%	750	0,4%	0	750	Inicial	63	8,3%	63	8,3%	63	8,3%	63	8,3%	63	8,3%	63	8,3%	63	8,3%	63	8,3%	63	8,3%	63	8,3%	63	8,3%	63	8,3%	750		
							Créditos	0		0		0		0		0		0		0		0		0		0		0		0		0	100,0%	0
							Ajuste	0		0		0		0		0		0		0		0		0		0		0		0		0		
							Atualiz.	**63**		**63**		**63**		**63**		**63**		**63**		**63**		**63**		**63**		**63**		**63**		**63**		**750**		
							Proj/Real.	**63**		**63**		**63**		**63**		**63**		**63**		**63**		**63**		**63**		**63**		**63**		**63**		**750**		
SUB-TOTAL - PREVISTO								10.933		10.933		10.933		10.933		10.933		10.933		10.933		10.933		10.933		10.933		10.933		21.554		141.817	100,0%	0
SUB-TOTAL - REALIZADO								10.933		10.933		10.933		10.933		10.933		10.933		10.933		10.933		10.933		10.933		10.933		21.554		141.817		
2 - Reserva de Contingência																																		
RESERVA DE CONTINGÊNCIA	40.210	20,8%	40.210	20,8%	0	40.210	Inicial	3.351	8,3%	3.351	8,3%	3.351	8,3%	3.351	8,3%	3.351	8,3%	3.351	8,3%	3.351	8,3%	3.351	8,3%	3.351	8,3%	3.351	8,3%	3.351	8,3%	3.351	8,3%	40.210		
							Créditos	0		0		0		0		0		0		0		0		0		0		0		0		0	100,0%	0
							Ajuste	0		0		0		0		0		0		0		0		0		0		0		0		0		
							Atualiz.	**3.351**		**3.351**		**3.351**		**3.351**		**3.351**		**3.351**		**3.351**		**3.351**		**3.351**		**3.351**		**3.351**		**3.351**		**40.210**		
							Proj/Real.	**3.351**		**3.351**		**3.351**		**3.351**		**3.351**		**3.351**		**3.351**		**3.351**		**3.351**		**3.351**		**3.351**		**3.351**		**40.210**		
SUB-TOTAL - PREVISTO								3.351		3.351		3.351		3.351		3.351		3.351		3.351		3.351		3.351		3.351		3.351		3.351		40.210	100,0%	0
SUB-TOTAL - REALIZADO								3.351		3.351		3.351		3.351		3.351		3.351		3.351		3.351		3.351		3.351		3.351		3.351		40.210		

PROGRAMAÇÃO FINANCEIRA, CRONOGRAMA DE EXECUÇÃO MENSAL DE DESEMBOLSO E METAS BIMESTRAIS DE ARRECADAÇÃO

(Arts. 8º e 13 da LC nº 101/2000 - LRF)

EXERCÍCIO: 2023

ENTIDADE: Instituto de Previdência Municipal de Limeira **FONTE:** Isolado

Valores Expressos em Milhares de R$

3 - Despesas de Investimento (Sem Redução Prévia de Empenhos)

DESCRIÇÃO	PREVISÃO INICIAL Inicial	%	Reest.	%	ATUALIZADA Créditos	Final	ITENS	Janeiro P Valor	%	Fevereiro P Valor	%	Março P Valor	%	Abril P Valor	%	Maio P Valor	%	Junho P Valor	%	Julho P Valor	%	Agosto P Valor	%	Setembro P Valor	%	Outubro P Valor	%	Novembro P Valor	%	Dezembro P Valor	%	TOTAL Valor	%	Dif.
4.5.90.61 Implantação da Sede do IPML	6.000	3,1%	6.000	3,1%	0	6.000	Inicial	500	8,3%	500	8,3%	500	8,3%	500	8,3%	500	8,3%	500	8,3%	500	8,3%	500	8,3%	500	8,3%	500	8,3%	500	8,3%	500	8,3%	6.000		
							Créditos	0		0		0		0		0		0		0		0		0		0		0		0		0	100,0%	0
							Ajuste	0		0		0		0		0		0		0		0		0		0		0		0		0		
							Atualiz.	**500**		**500**		**500**		**500**		**500**		**500**		**500**		**500**		**500**		**500**		**500**		**500**		**6.000**		
							Proj/Real.	**500**		**500**		**500**		**500**		**500**		**500**		**500**		**500**		**500**		**500**		**500**		**500**		**6.000**		
4.4.90.52.00 Equipamentos e Material Permanente	500	0,3%	500	0,3%	0	500	Inicial	42	8,3%	42	8,3%	42	8,3%	42	8,3%	42	8,3%	42	8,3%	42	8,3%	42	8,3%	42	8,3%	42	8,3%	42	8,3%	42	8,3%	500		
							Créditos	0		0		0		0		0		0		0		0		0		0		0		0		0	100,0%	0
							Ajuste	0		0		0		0		0		0		0		0		0		0		0		0		0		
							Atualiz.	**42**		**42**		**42**		**42**		**42**		**42**		**42**		**42**		**42**		**42**		**42**		**42**		**500**		
							Proj/Real.	**42**		**42**		**42**		**42**		**42**		**42**		**42**		**42**		**42**		**42**		**42**		**42**		**500**		
	0	0,0%	0	0,0%	0	0	Inicial	0	8,3%	0	8,3%	0	8,3%	0	8,3%	0	8,3%	0	8,3%	0	8,3%	0	8,3%	0	8,3%	0	8,3%	0	8,3%	0	8,3%	0		
							Créditos	0		0		0		0		0		0		0		0		0		0		0		0		0	0,0%	0
							Ajuste	0		0		0		0		0		0		0		0		0		0		0		0		0		
							Atualiz.	**0**		**0**		**0**		**0**		**0**		**0**		**0**		**0**		**0**		**0**		**0**		**0**		**0**		
							Proj/Real.	**0**		**0**		**0**		**0**		**0**		**0**		**0**		**0**		**0**		**0**		**0**		**0**		**0**		
4 - Despesas de Investimento (Com Redução Prévia de Empenhos)																																		
	0	0,0%	0	0,0%	0	0	Inicial	0	8,3%	0	8,3%	0	8,3%	0	8,3%	0	8,3%	0	8,3%	0	8,3%	0	8,3%	0	8,3%	0	8,3%	0	8,3%	0	8,3%	0		
							Créditos	0		0		0		0		0		0		0		0		0		0		0		0		0	0,0%	0
							Ajuste	0		0		0		0		0		0		0		0		0		0		0		0		0		
							Atualiz.	**0**		**0**		**0**		**0**		**0**		**0**		**0**		**0**		**0**		**0**		**0**		**0**		**0**		
							Proj/Real.	**0**		**0**		**0**		**0**		**0**		**0**		**0**		**0**		**0**		**0**		**0**		**0**		**0**		
SUB-TOTAL - PREVISTO								542		542		542		542		542		542		542		542		542		542		542		542		6.500	100,0%	0
SUB-TOTAL - REALIZADO								542		542		542		542		542		542		542		542		542		542		542		542		6.500		

PROGRAMAÇÃO FINANCEIRA, CRONOGRAMA DE EXECUÇÃO MENSAL DE DESEMBOLSO E METAS BIMESTRAIS DE ARRECADAÇÃO

(Arts. 8º e 13 da LC nº 101/2000 - LRF)

EXERCÍCIO: 2023

ENTIDADE: Instituto de Previdência Municipal de Limeira **FONTE:** Isolado

Valores Expressos em Milhares de R$

5 - Despesas Discricionárias (Sem Redução Prévia de Empenhos)

DESCRIÇÃO	PREVISÃO INICIAL Inicial	%	Reest.	%	ATUALIZADA Créditos	Final	ITENS	Janeiro P Valor	%	Fevereiro P Valor	%	Março P Valor	%	Abril P Valor	%	Maio P Valor	%	Junho P Valor	%	Julho P Valor	%	Agosto P Valor	%	Setembro P Valor	%	Outubro P Valor	%	Novembro P Valor	%	Dezembro P Valor	%	TOTAL Valor	%	Dif.
3.3.90.00.00 Administração e Manutenção - Administrativo	4.553	2,4%	4.553	2,4%	0	4.553	Inicial	379	8,3%	379	8,3%	379	8,3%	379	8,3%	379	8,3%	379	8,3%	379	8,3%	379	8,3%	379	8,3%	379	8,3%	379	8,3%	379	8,3%	4.553		
							Créditos	0		0		0		0		0		0		0		0		0		0		0		0		0	100,0%	0
							Ajuste	0		0		0		0		0		0		0		0		0		0		0		0		0		
							Atualiz.	**379**		**379**		**379**		**379**		**379**		**379**		**379**		**379**		**379**		**379**		**379**		**379**		**4.553**		
							Proj/Real.	**379**		**379**		**379**		**379**		**379**		**379**		**379**		**379**		**379**		**379**		**379**		**379**		**4.553**		
3.3.90.00.00 Outros Beneficios Previdenciários - Financeiro	210	0,1%	210	0,1%	0	210	Inicial	18	8,3%	18	8,3%	18	8,3%	18	8,3%	18	8,3%	18	8,3%	18	8,3%	18	8,3%	18	8,3%	18	8,3%	18	8,3%	18	8,3%	210		
							Créditos	0		0		0		0		0		0		0		0		0		0		0		0		0	100,0%	0
							Ajuste	0		0		0		0		0		0		0		0		0		0		0		0		0		
							Atualiz.	**18**		**18**		**18**		**18**		**18**		**18**		**18**		**18**		**18**		**18**		**18**		**18**		**210**		
							Proj/Real.	**18**		**18**		**18**		**18**		**18**		**18**		**18**		**18**		**18**		**18**		**18**		**18**		**210**		
3.3.90.00.00 Outros Benficios Previdenciários - Previdenciários	210	0,1%	210	0,1%	0	210	Inicial	18	8,3%	18	8,3%	18	8,3%	18	8,3%	18	8,3%	18	8,3%	18	8,3%	18	8,3%	18	8,3%	18	8,3%	18	8,3%	18	8,3%	210		
							Créditos	0		0		0		0		0		0		0		0		0		0		0		0		0	100,0%	0
							Ajuste	0		0		0		0		0		0		0		0		0		0		0		0		0		
							Atualiz.	**18**		**18**		**18**		**18**		**18**		**18**		**18**		**18**		**18**		**18**		**18**		**18**		**210**		
							Proj/Real.	**18**		**18**		**18**		**18**		**18**		**18**		**18**		**18**		**18**		**18**		**18**		**18**		**210**		
6 - Despesas Discricionárias (Com Redução Prévia de Empenhos)																																		
	0	0,0%	0	0,0%	0	0	Inicial	0	8,3%	0	8,3%	0	8,3%	0	8,3%	0	8,3%	0	8,3%	0	8,3%	0	8,3%	0	8,3%	0	8,3%	0	8,3%	0	8,3%	0		
							Créditos	0		0		0		0		0		0		0		0		0		0		0		0		0	0,0%	0
							Ajuste	0		0		0		0		0		0		0		0		0		0		0		0		0		
							Atualiz.	**0**		**0**		**0**		**0**		**0**		**0**		**0**		**0**		**0**		**0**		**0**		**0**		**0**		
							Proj/Real.	**0**		**0**		**0**		**0**		**0**		**0**		**0**		**0**		**0**		**0**		**0**		**0**		**0**		
SUB-TOTAL - PREVISTO								414		414		414		414		414		414		414		414		414		414		414		414		4.973	100,0%	0
SUB-TOTAL - REALIZADO								414		414		414		414		414		414		414		414		414		414		414		414		4.973		

PROGRAMAÇÃO FINANCEIRA, CRONOGRAMA DE EXECUÇÃO MENSAL DE DESEMBOLSO E METAS BIMESTRAIS DE ARRECADAÇÃO

(Arts. 8º e 13 da LC nº 101/2000 - LRF)

EXERCÍCIO: 2023

ENTIDADE: Instituto de Previdência Municipal de Limeira **FONTE:** Isolado

Valores Expressos em Milhares de R$

7 - Transferências Financeiras

DESCRIÇÃO	PREVISÃO INICIAL Inicial	%	Reest.	%	ATUALIZADA Créditos	Final	ITENS	Janeiro P Valor	%	Fevereiro P Valor	%	Março P Valor	%	Abril P Valor	%	Maio P Valor	%	Junho P Valor	%	Julho P Valor	%	Agosto P Valor	%	Setembro P Valor	%	Outubro P Valor	%	Novembro P Valor	%	Dezembro P Valor	%	TOTAL Valor	%	Dif.
TRANSF. FINANC. A REALIZAR	0	0,0%	0	0,0%	0	0	Inicial	0	8,3%	0	8,3%	0	8,3%	0	8,3%	0	8,3%	0	8,3%	0	8,3%	0	8,3%	0	8,3%	0	8,3%	0	8,3%	0	8,3%	0		
							Créditos	0		0		0		0		0		0		0		0		0		0		0		0		0	0,0%	0
							Ajuste	0		0		0		0		0		0		0		0		0		0		0		0		0		
							Atualiz.	**0**		**0**		**0**		**0**		**0**		**0**		**0**		**0**		**0**		**0**		**0**		**0**		**0**		
							Proj/Real.	**0**		**0**		**0**		**0**		**0**		**0**		**0**		**0**		**0**		**0**		**0**		**0**		**0**		
TRANSF.FINAN.CÂMARA MUNICIPAL	0	0,0%	0	0,0%	0	0	Inicial	0	8,3%	0	8,3%	0	8,3%	0	8,3%	0	8,3%	0	8,3%	0	8,3%	0	8,3%	0	8,3%	0	8,3%	0	8,3%	0	8,3%	0		
							Créditos	0		0		0		0		0		0		0		0		0		0		0		0		0	0,0%	0
							Ajuste	0		0		0		0		0		0		0		0		0		0		0		0		0		
							Atualiz.	**0**		**0**		**0**		**0**		**0**		**0**		**0**		**0**		**0**		**0**		**0**		**0**		**0**		
							Proj/Real.	**0**		**0**		**0**		**0**		**0**		**0**		**0**		**0**		**0**		**0**		**0**		**0**		**0**		
SUB-TOTAL - PREVISTO								0		0		0		0		0		0		0		0		0		0		0		0		0	0,0%	0
SUB-TOTAL - REALIZADO								0		0		0		0		0		0		0		0		0		0		0		0		0		

TOTAL GERAL DAS DESPESAS

	DESCRIÇÃO	Inicial	Reestimada	Creditos	Final	Inicial	Janeiro	Fevereiro	Março	Abril	Maio	Junho	Julho	Agosto	Setembro	Outubro	Novembro	Dezembro	Resultado Final
P	TOTAL DESP. ORÇAMENTÁRIA	193.500	193.500	0	0		15.240	15.240	15.240	15.240	15.240	15.240	15.240	15.240	15.240	15.240	15.240	25.860	193.500
	TOTAL DESP. ORÇ. POR BIMESTRE						30.480		30.480		30.480		30.480		30.480		41.100		
R	TOTAL DESP. ORÇAMENTÁRIA						15.240	15.240	15.240	15.240	15.240	15.240	15.240	15.240	15.240	15.240	15.240	25.860	193.500
	TOTAL DESP. ORÇ. POR BIMESTRE						30.480		30.480		30.480		30.480		30.480		41.100		
S	DIFERENÇAS APURADAS NO MÊS						0	0	0	0	0	0	0	0	0	0	0	0	0
	DIFERENÇAS APURADAS NO BIMESTRE						0		0		0		0		0		0		

RESULTADO DA EXECUÇÃO

DESCRIÇÃO	Inicial	Janeiro	Fevereiro	Março	Abril	Maio	Junho	Julho	Agosto	Setembro	Outubro	Novembro	Dezembro	Resultado Final
Resultado Mensal	0	885	885	885	885	885	885	885	885	885	885	885	-9.735	0
Acumulado		885	1.770	2.655	3.540	4.425	5.310	6.195	7.080	7.965	8.850	9.735	0	

PROGRAMAÇÃO FINANCEIRA, CRONOGRAMA DE EXECUÇÃO MENSAL DE DESEMBOLSO E METAS BIMESTRAIS DE ARRECADAÇÃO
(Arts. 8º e 13 da LC nº 101/2000 - LRF)

EXERCÍCIO: 2023
ENTIDADE: Instituto de Previdência Municipal de Limeira **FONTE:** Isolado
Valores Expressos em Milhares de R$

TABELA III

RESUMO GERAL - FLUXO DE EXECUÇÃO MENSAL DE DESEMBOLSO

DESCRIÇÃO		Janeiro	Fevereiro	Março	Abril	Maio	Junho	Julho	Agosto	Setembro	Outubro	Novembro	Dezembro	TOTAL
SALDO DE CAIXA E BANCOS														
Saldo Inicial Caixa e Bancos (+)		681.886	674.129	675.014	675.899	676.784	677.669	678.554	679.439	680.324	681.209	682.094	682.979	681.886
RECEITA ORÇAMENTÁRIA														
Receita Orçamentária Arrecadada Mensal (+)		**16.125**	**16.125**	**16.125**	**16.125**	**16.125**	**16.125**	**16.125**	**16.125**	**16.125**	**16.125**	**16.125**	**16.125**	**193.500**
Transferências Financeira Recebida (+)		**0**	**0**	**0**	**0**	**0**	**0**	**0**	**0**	**0**	**0**	**0**	**0**	**0**
RECEITA EXTRA ORÇAMENTÁRIA														
Saldo Realizável do Exercício Anterior (+)	0													
Receita Arrecadada Mensal (+)		0	0	0	0	0	0	0	0	0	0	0	0	0
DEPÓSITO ENTRE CONTAS - FINANCEIRO														
Depósitos Realizados no Mês		0	0	0	0	0	0	0	0	0	0	0	0	0
DESPESA EMPENHADA LIQUIDADA E PRE-ORDEM TRANSF. FINANCEIRA														
Empenho/Despesa Realizada Mensal - Liquidado (-)		-15.240	-15.240	-15.240	-15.240	-15.240	-15.240	-15.240	-15.240	-15.240	-15.240	-15.240	-25.860	-193.500
Pré-Ordem Transferência Financeira (-)		0	0	0	0	0	0	0	0	0	0	0	0	0
Empenhos a Pagar - Valor Inscrito no Mês (+/-)		0	0	0	0	0	0	0	0	0	0	0	0	0
Pré-Ordem a Pagar - Valor Inscrito no Mês (+/-)		0	0	0	0	0	0	0	0	0	0	0	0	0
PREVISÃO DE PAGAMENTO NO MÊS - DESPESA ORÇAMENTÁRIA (-)	100,00%	**-15.240**	**-15.240**	**-15.240**	**-15.240**	**-15.240**	**-15.240**	**-15.240**	**-15.240**	**-15.240**	**-15.240**	**-15.240**	**-25.860**	**-193.500**
PREVISÃO DE PAGAMENTO NO MÊS - TRANSFERÊNCIA FINANCEIRA (-)	100,00%	**0**	**0**	**0**	**0**	**0**	**0**	**0**	**0**	**0**	**0**	**0**	**0**	**0**
VALOR PAGO NO MÊS - DESPESA ORÇAMENTÁRIA (-)		**-15.240**	**-15.240**	**-15.240**	**-15.240**	**-15.240**	**-15.240**	**-15.240**	**-15.240**	**-15.240**	**-15.240**	**-15.240**	**-25.860**	**-193.500**
VALOR PAGO NO MÊS - TRANSFERÊNCIA FINANCEIRA (-)		**0**	**0**	**0**	**0**	**0**	**0**	**0**	**0**	**0**	**0**	**0**	**0**	**0**
RESTOS A PAGAR E TRANSF. FINANCEIRA EXERCÍCIOS ANTERIORES														
Total de Restos a Pagar Exercícios Anteriores (-)	-9.580													
Total de Transferência Financeira a Pagar Exerc.Anteriores (-)	-8.642													
Previsão de Pagamento de Restos a Pagar Exercícios Anteriores (-)		-9.580	0	0	0	0	0	0	0	0	0	0	0	-9.580
Previsão de Pagamento de Transferência Financeira a Pagar Exercícios Anteriores (-)		-8.642	0	0	0	0	0	0	0	0	0	0	0	-8.642
Valor Pago no Mês - Restos a Pagar (-)			0	0	0	0	0	0	0	0	0	0	0	0
Valor Pago no Mês - Transferência Financeira a Pagar (-)		-8.642	0	0	0	0	0	0	0	0	0	0	0	-8.642
DESPESA EXTRA ORÇAMENTÁRIA														
Saldo Dívida Flutuante Ex.Anterior (Exceto Restos a Pagar) (-)	-2.384													
Pagamento de Despesas Extra Orçamentárias Correntes (-)		0	0	0	0	0	0	0	0	0	0	0	0	0
SAQUES ENTRE CONTAS - FINANCEIRO														
Retirada Realizada no Mês		0	0	0	0	0	0	0	0	0	0	0	0	0
SALDO DE CAIXA E BANCOS														
Saldo Final de Caixa e Bancos		674.129	675.014	675.899	676.784	677.669	678.554	679.439	680.324	681.209	682.094	682.979	673.244	**673.244**

Equilíbrio Orçamentário - Projetado		**0**
Suficiência Financeira - Projetada		**661.280**
Insuficiência de Dotações - Projetada		**-0**
Restos a Pagar no Final do Exercício Financeiro	**Despesas Orçamentárias**	**9.580**
	Transferências Financeiras	**0**

PROGRAMAÇÃO FINANCEIRA, CRONOGRAMA DE EXECUÇÃO MENSAL DE DESEMBOLSO E METAS BIMESTRAIS DE ARRECADAÇÃO
(Arts. 8º e 13 da LC nº 101/2000 - LRF)

EXERCÍCIO: 2023
ENTIDADE: EMDEL S/A "EM LIQUIDAÇÃO" **FONTE:** Isolado
Valores Expressos em Milhares de R$

TABELA I

RECEITAS: ORÇAMENTÁRIAS E TRANSFERÊNCIAS FINANCEIRAS RECEBIDAS

DESCRIÇÃO	PREVISÃO Inicial	%	PREVISÃO Reest.	%	ITENS		Janeiro P Valor	%	Fevereiro P Valor	%	Março P Valor	%	Abril P Valor	%	Maio P Valor	%	Junho P Valor	%	Julho P Valor	%	Agosto P Valor	%	Setembro P Valor	%	Outubro P Valor	%	Novembro P Valor	%	Dezembro P Valor	%	REALIZAÇÃO Total	%	Dif.
RECEITAS CORRENTES																																	
IMPOSTOS, TAXAS E CONTRIBUIÇÕES DE MELHORIA	0	0,0%	0	0,0%	Inicial	100,00%	0	8,3%	0	8,3%	0	8,3%	0	8,3%	0	8,3%	0	8,3%	0	8,3%	0	8,3%	0	8,3%	0	8,3%	0	8,3%	0	8,3%	0	0,0%	0
					Reest.		0	0,0%	0	0,0%	0	0,0%	0	0,0%	0	0,0%	0	0,0%	0	0,0%	0	0,0%	0	0,0%	0	0,0%	0	0,0%	0	0,0%			
					Realiz.		0	0,0%	0	0,0%	0	0,0%	0	0,0%	0	0,0%	0	0,0%	0	0,0%	0	0,0%	0	0,0%	0	0,0%	0	0,0%	0	0,0%			
CONTRIBUIÇÕES	0	0,0%	0	0,0%	Inicial	100,00%	0	8,3%	0	8,3%	0	8,3%	0	8,3%	0	8,3%	0	8,3%	0	8,3%	0	8,3%	0	8,3%	0	8,3%	0	8,3%	0	8,3%	0	0,0%	0
					Reest.		0	0,0%	0	0,0%	0	0,0%	0	0,0%	0	0,0%	0	0,0%	0	0,0%	0	0,0%	0	0,0%	0	0,0%	0	0,0%	0	0,0%			
					Realiz.		0	0,0%	0	0,0%	0	0,0%	0	0,0%	0	0,0%	0	0,0%	0	0,0%	0	0,0%	0	0,0%	0	0,0%	0	0,0%	0	0,0%			
RECEITA PATRIMONIAL	390	3,0%	390	3,0%	Inicial	100,00%	33	8,3%	33	8,3%	33	8,3%	33	8,3%	33	8,3%	33	8,3%	33	8,3%	33	8,3%	33	8,3%	33	8,3%	33	8,3%	33	8,3%	390	3,0%	0
					Reest.		33	8,3%	33	8,3%	33	8,3%	33	8,3%	33	8,3%	33	8,3%	33	8,3%	33	8,3%	33	8,3%	33	8,3%	33	8,3%	33	8,3%			
					Realiz.		33	8,3%	33	8,3%	33	8,3%	33	8,3%	33	8,3%	33	8,3%	33	8,3%	33	8,3%	33	8,3%	33	8,3%	33	8,3%	33	8,3%			
RECEITA AGROPECUÁRIA	0	0,0%	0	0,0%	Inicial	100,00%	0	8,3%	0	8,3%	0	8,3%	0	8,3%	0	8,3%	0	8,3%	0	8,3%	0	8,3%	0	8,3%	0	8,3%	0	8,3%	0	8,3%	0	0,0%	0
					Reest.		0	0,0%	0	0,0%	0	0,0%	0	0,0%	0	0,0%	0	0,0%	0	0,0%	0	0,0%	0	0,0%	0	0,0%	0	0,0%	0	0,0%			
					Realiz.		0	0,0%	0	0,0%	0	0,0%	0	0,0%	0	0,0%	0	0,0%	0	0,0%	0	0,0%	0	0,0%	0	0,0%	0	0,0%	0	0,0%			
RECEITA INDUSTRIAL	0	0,0%	0	0,0%	Inicial	100,00%	0	8,3%	0	8,3%	0	8,3%	0	8,3%	0	8,3%	0	8,3%	0	8,3%	0	8,3%	0	8,3%	0	8,3%	0	8,3%	0	8,3%	0	0,0%	0
					Reest.		0	0,0%	0	0,0%	0	0,0%	0	0,0%	0	0,0%	0	0,0%	0	0,0%	0	0,0%	0	0,0%	0	0,0%	0	0,0%	0	0,0%			
					Realiz.		0	0,0%	0	0,0%	0	0,0%	0	0,0%	0	0,0%	0	0,0%	0	0,0%	0	0,0%	0	0,0%	0	0,0%	0	0,0%	0	0,0%			
RECEITA DE SERVIÇOS	4.657	36,3%	4.657	36,3%	Inicial	100,00%	388	8,3%	388	8,3%	388	8,3%	388	8,3%	388	8,3%	388	8,3%	388	8,3%	388	8,3%	388	8,3%	388	8,3%	388	8,3%	388	8,3%	4.657	36,3%	0
					Reest.		388	8,3%	388	8,3%	388	8,3%	388	8,3%	388	8,3%	388	8,3%	388	8,3%	388	8,3%	388	8,3%	388	8,3%	388	8,3%	388	8,3%			
					Realiz.		388	8,3%	388	8,3%	388	8,3%	388	8,3%	388	8,3%	388	8,3%	388	8,3%	388	8,3%	388	8,3%	388	8,3%	388	8,3%	388	8,3%			
TRANSFERÊNCIAS CORRENTES	0	0,0%	0	0,0%	Inicial	100,00%	0	8,3%	0	8,3%	0	8,3%	0	8,3%	0	8,3%	0	8,3%	0	8,3%	0	8,3%	0	8,3%	0	8,3%	0	8,3%	0	8,3%	0	0,0%	0
					Reest.		0	0,0%	0	0,0%	0	0,0%	0	0,0%	0	0,0%	0	0,0%	0	0,0%	0	0,0%	0	0,0%	0	0,0%	0	0,0%	0	0,0%			
					Realiz.		0	0,0%	0	0,0%	0	0,0%	0	0,0%	0	0,0%	0	0,0%	0	0,0%	0	0,0%	0	0,0%	0	0,0%	0	0,0%	0	0,0%			
OUTRAS RECEITAS CORRENTES	43	0,3%	43	0,3%	Inicial	100,00%	4	8,3%	4	8,3%	4	8,3%	4	8,3%	4	8,3%	4	8,3%	4	8,3%	4	8,3%	4	8,3%	4	8,3%	4	8,3%	4	8,3%	43	0,3%	0
					Reest.		4	8,3%	4	8,3%	4	8,3%	4	8,3%	4	8,3%	4	8,3%	4	8,3%	4	8,3%	4	8,3%	4	8,3%	4	8,3%	4	8,3%			
					Realiz.		4	8,3%	4	8,3%	4	8,3%	4	8,3%	4	8,3%	4	8,3%	4	8,3%	4	8,3%	4	8,3%	4	8,3%	4	8,3%	4	8,3%			
RECEITAS DE CAPITAL																																	
OPERAÇÕES DE CRÉDITO	0	0,0%	0	0,0%	Inicial	100,00%	0	8,3%	0	8,3%	0	8,3%	0	8,3%	0	8,3%	0	8,3%	0	8,3%	0	8,3%	0	8,3%	0	8,3%	0	8,3%	0	8,3%	0	0,0%	0
					Reest.		0	0,0%	0	0,0%	0	0,0%	0	0,0%	0	0,0%	0	0,0%	0	0,0%	0	0,0%	0	0,0%	0	0,0%	0	0,0%	0	0,0%			
					Realiz.		0	0,0%	0	0,0%	0	0,0%	0	0,0%	0	0,0%	0	0,0%	0	0,0%	0	0,0%	0	0,0%	0	0,0%	0	0,0%	0	0,0%			
ALIENAÇÕES DE BENS	0	0,0%	0	0,0%	Inicial	100,00%	0	8,3%	0	8,3%	0	8,3%	0	8,3%	0	8,3%	0	8,3%	0	8,3%	0	8,3%	0	8,3%	0	8,3%	0	8,3%	0	8,3%	0	0,0%	0
					Reest.		0	0,0%	0	0,0%	0	0,0%	0	0,0%	0	0,0%	0	0,0%	0	0,0%	0	0,0%	0	0,0%	0	0,0%	0	0,0%	0	0,0%			
					Realiz.		0	0,0%	0	0,0%	0	0,0%	0	0,0%	0	0,0%	0	0,0%	0	0,0%	0	0,0%	0	0,0%	0	0,0%	0	0,0%	0	0,0%			
AMORTIZAÇÃO DE EMPRÉSTIMOS	0	0,0%	0	0,0%	Inicial	100,00%	0	8,3%	0	8,3%	0	8,3%	0	8,3%	0	8,3%	0	8,3%	0	8,3%	0	8,3%	0	8,3%	0	8,3%	0	8,3%	0	8,3%	0	0,0%	0
					Reest.		0	0,0%	0	0,0%	0	0,0%	0	0,0%	0	0,0%	0	0,0%	0	0,0%	0	0,0%	0	0,0%	0	0,0%	0	0,0%	0	0,0%			
					Realiz.		0	0,0%	0	0,0%	0	0,0%	0	0,0%	0	0,0%	0	0,0%	0	0,0%	0	0,0%	0	0,0%	0	0,0%	0	0,0%	0	0,0%			
TRANSFERÊNCIA DE CAPITAL	0	0,0%	0	0,0%	Inicial	100,00%	0	8,3%	0	8,3%	0	8,3%	0	8,3%	0	8,3%	0	8,3%	0	8,3%	0	8,3%	0	8,3%	0	8,3%	0	8,3%	0	8,3%	0	0,0%	0
					Reest.		0	0,0%	0	0,0%	0	0,0%	0	0,0%	0	0,0%	0	0,0%	0	0,0%	0	0,0%	0	0,0%	0	0,0%	0	0,0%	0	0,0%			
					Realiz.		0	0,0%	0	0,0%	0	0,0%	0	0,0%	0	0,0%	0	0,0%	0	0,0%	0	0,0%	0	0,0%	0	0,0%	0	0,0%	0	0,0%			
OUTRAS RECEITAS DE CAPITAL	0	0,0%	0	0,0%	Inicial	100,00%	0	8,3%	0	8,3%	0	8,3%	0	8,3%	0	8,3%	0	8,3%	0	8,3%	0	8,3%	0	8,3%	0	8,3%	0	8,3%	0	8,3%	0	0,0%	0
					Reest.		0	0,0%	0	0,0%	0	0,0%	0	0,0%	0	0,0%	0	0,0%	0	0,0%	0	0,0%	0	0,0%	0	0,0%	0	0,0%	0	0,0%			
					Realiz.		0	0,0%	0	0,0%	0	0,0%	0	0,0%	0	0,0%	0	0,0%	0	0,0%	0	0,0%	0	0,0%	0	0,0%	0	0,0%	0	0,0%			
(-) DEDUCAO REC.P/FORM.FUNDEB	0	0,0%	0	0,0%	Inicial	100,00%	0	8,3%	0	8,3%	0	8,3%	0	8,3%	0	8,3%	0	8,3%	0	8,3%	0	8,3%	0	8,3%	0	8,3%	0	8,3%	0	8,3%	0	0,0%	0
					Reest.		0	0,0%	0	0,0%	0	0,0%	0	0,0%	0	0,0%	0	0,0%	0	0,0%	0	0,0%	0	0,0%	0	0,0%	0	0,0%	0	0,0%			
					Realiz.		0	0,0%	0	0,0%	0	0,0%	0	0,0%	0	0,0%	0	0,0%	0	0,0%	0	0,0%	0	0,0%	0	0,0%	0	0,0%	0	0,0%			
(+) TRANSF. FINANCEIRA RECEBIDA	7.744	60,3%	7.744	60,3%	Inicial	100,00%	645	8,3%	645	8,3%	645	8,3%	645	8,3%	645	8,3%	645	8,3%	645	8,3%	645	8,3%	645	8,3%	645	8,3%	645	8,3%	645	8,3%	7.744	60,3%	0
					Reest.		645	8,3%	645	8,3%	645	8,3%	645	8,3%	645	8,3%	645	8,3%	645	8,3%	645	8,3%	645	8,3%	645	8,3%	645	8,3%	645	8,3%			
					Realiz.		645	8,3%	645	8,3%	645	8,3%	645	8,3%	645	8,3%	645	8,3%	645	8,3%	645	8,3%	645	8,3%	645	8,3%	645	8,3%	645	8,3%			
P TOTAL GERAL DA RECEITA	12.834		12.834				1.070		1.070		1.070		1.070		1.070		1.070		1.070		1.070		1.070		1.070		1.070		1.070		12.834		
TOTAL DA RECEITA POR BIMESTRE								2.139		2.139		2.139		2.139		2.139		2.139		2.139		2.139		2.139		2.139		2.139					
R TOTAL GERAL DA RECEITA MENSAL							1.070		1.070		1.070		1.070		1.070		1.070		1.070		1.070		1.070		1.070		1.070		1.070		12.834		
TOTAL DA RECEITA POR BIMESTRE								2.139		2.139		2.139		2.139		2.139		2.139		2.139		2.139		2.139		2.139		2.139					
S DIFERENÇAS APURADAS NO MÊS							0		0		0		0		0		0		0		0		0		0		0		0		0		
DIFERENÇAS APURADAS NO BIMESTRE								0		0		0		0		0		0		0		0		0		0		0					

LIMITAÇÃO PRÉVIA DE EMPENHO E MOVIMENTAÇÃO FINANCEIRA

DESCRIÇÃO	Previsão	Janeiro Valor	%	Fevereiro Valor	%	Março Valor	%	Abril Valor	%	Maio Valor	%	Junho Valor	%	Julho Valor	%	Agosto Valor	%	Setembro Valor	%	Outubro Valor	%	Novembro Valor	%	Dezembro Valor	%	TOTAL Valor	%
Redução Prévia de Empenhos - Deficit Financeiro (-)	0	0	8,3%	0	8,3%	0	8,3%	0	8,3%	0	8,3%	0	8,3%	0	8,3%	0	8,3%	0	8,3%	0	8,3%	0	8,3%	0	8,3%	0	100,0%
Redução Prévia de Empenhos - Outras (-)	0	0	8,3%	0	8,3%	0	8,3%	0	8,3%	0	8,3%	0	8,3%	0	8,3%	0	8,3%	0	8,3%	0	8,3%	0	8,3%	0	8,3%	0	100,0%

PROGRAMAÇÃO FINANCEIRA, CRONOGRAMA DE EXECUÇÃO MENSAL DE DESEMBOLSO E METAS BIMESTRAIS DE ARRECADAÇÃO
(Arts. 8º e 13 da LC nº 101/2000 - LRF)

EXERCÍCIO: 2023
ENTIDADE: EMDEL S/A "EM LIQUIDAÇÃO" **FONTE:** Isolado
Valores Expressos em Milhares de R$

TABELA II

DESPESAS: ORÇAMENTÁRIAS - LIQUIDADAS - E TRANSFERÊNCIAS FINANCEIRAS REALIZADAS - PRÉ-ORDEM

DESCRIÇÃO	PREVISÃO INICIAL Inicial	%	PREVISÃO INICIAL Reest.	%	ATUALIZADA Créditos	ATUALIZADA Final	ITENS	Janeiro P Valor	%	Fevereiro P Valor	%	Março P Valor	%	Abril P Valor	%	Maio P Valor	%	Junho P Valor	%	Julho P Valor	%	Agosto P Valor	%	Setembro P Valor	%	Outubro P Valor	%	Novembro P Valor	%	Dezembro P Valor	%	TOTAL Valor	%	Dif.
1 - Despesas Compromissadas (Sem Redução Prévia de Empenhos)																																		
3.1.90.00 3.1.91.00 Pessoal e Encargos	3.345	26,1%	3.345	26,1%	0	3.345	Inicial	257	7,7%	257	7,7%	257	7,7%	257	7,7%	257	7,7%	257	7,7%	257	7,7%	257	7,7%	257	7,7%	257	7,7%	257	7,7%	515	15,4%	3.345		
							Créditos	0		0		0		0		0		0		0		0		0		0		0		0		0	100,0%	0
							Ajuste	0		0		0		0		0		0		0		0		0		0		0		0		0			
							Atualiz.	**257**		**257**		**257**		**257**		**257**		**257**		**257**		**257**		**257**		**257**		**257**		**515**		**3.345**		
							Proj/Real.	**257**		**257**		**257**		**257**		**257**		**257**		**257**		**257**		**257**		**257**		**257**		**515**		**3.345**		
3.3.00.00 4.4.00.00 Serviço da Dívida	14	0,1%	14	0,1%	0	14	Inicial	1	8,3%	1	8,3%	1	8,3%	1	8,3%	1	8,3%	1	8,3%	1	8,3%	1	8,3%	1	8,3%	1	8,3%	1	8,3%	1	8,3%	14		
							Créditos	0		0		0		0		0		0		0		0		0		0		0		0		0	100,0%	0
							Ajuste	0		0		0		0		0		0		0		0		0		0		0		0		0			
							Atualiz.	**1**		**1**		**1**		**1**		**1**		**1**		**1**		**1**		**1**		**1**		**1**		**1**		**14**		
							Proj/Real.	**1**		**1**		**1**		**1**		**1**		**1**		**1**		**1**		**1**		**1**		**1**		**1**		**14**		
	0	0,0%	0	0,0%	0	0	Inicial	0	8,3%	0	8,3%	0	8,3%	0	8,3%	0	8,3%	0	8,3%	0	8,3%	0	8,3%	0	8,3%	0	8,3%	0	8,3%	0	8,3%	0		
							Créditos	0		0		0		0		0		0		0		0		0		0		0		0		0	0,0%	0
							Ajuste	0		0		0		0		0		0		0		0		0		0		0		0		0			
							Atualiz.	**0**		**0**		**0**		**0**		**0**		**0**		**0**		**0**		**0**		**0**		**0**		**0**		**0**		
							Proj/Real.	**0**		**0**		**0**		**0**		**0**		**0**		**0**		**0**		**0**		**0**		**0**		**0**		**0**		
SUB-TOTAL - PREVISTO								258		258		258		258		258		258		258		258		258		258		258		516		3.359	100,0%	0
SUB-TOTAL - REALIZADO								258		258		258		258		258		258		258		258		258		258		258		516		3.359		
2 - Reserva de Contingência																																		
RESERVA DE CONTINGÊNCIA		0,0%	0	0,0%	0	0	Inicial	0	8,3%	0	8,3%	0	8,3%	0	8,3%	0	8,3%	0	8,3%	0	8,3%	0	8,3%	0	8,3%	0	8,3%	0	8,3%	0	8,3%	0		
							Créditos	0		0		0		0		0		0		0		0		0		0		0		0		0	0,0%	0
							Ajuste	0		0		0		0		0		0		0		0		0		0		0		0		0			
							Atualiz.	**0**		**0**		**0**		**0**		**0**		**0**		**0**		**0**		**0**		**0**		**0**		**0**		**0**		
							Proj/Real.	**0**		**0**		**0**		**0**		**0**		**0**		**0**		**0**		**0**		**0**		**0**		**0**		**0**		
SUB-TOTAL - PREVISTO								0		0		0		0		0		0		0		0		0		0		0		0		0	0,0%	0
SUB-TOTAL - REALIZADO								0		0		0		0		0		0		0		0		0		0		0		0		0		

PROGRAMAÇÃO FINANCEIRA, CRONOGRAMA DE EXECUÇÃO MENSAL DE DESEMBOLSO E METAS BIMESTRAIS DE ARRECADAÇÃO
(Arts. 8º e 13 da LC nº 101/2000 - LRF)

EXERCÍCIO: 2023
ENTIDADE: EMDEL S/A "EM LIQUIDAÇÃO" **FONTE:** Isolado
Valores Expressos em Milhares de R$

3 - Despesas de Investimento (Sem Redução Prévia de Empenhos)

4.4.00.00 Investimentos	3.189	24,8%	3.189	24,8%	0	3.189	Inicial	266	8,3%	266	8,3%	266	8,3%	266	8,3%	266	8,3%	266	8,3%	266	8,3%	266	8,3%	266	8,3%	266	8,3%	266	8,3%	3.189		
							Créditos	0		0		0		0		0		0		0		0		0		0		0		0		
							Ajuste	0		0		0		0		0		0		0		0		0		0		0		0	100,0%	0
							Atualiz.	**266**		**266**		**266**		**266**		**266**		**266**		**266**		**266**		**266**		**266**		**266**		**3.189**		
							Proj/Real.	**266**		**266**		**266**		**266**		**266**		**266**		**266**		**266**		**266**		**266**		**266**		**3.189**		
	0	0,0%	0	0,0%	0	0	Inicial	0	8,3%	0	8,3%	0	8,3%	0	8,3%	0	8,3%	0	8,3%	0	8,3%	0	8,3%	0	8,3%	0	8,3%	0	8,3%	0		
							Créditos	0		0		0		0		0		0		0		0		0		0		0		0		
							Ajuste	0		0		0		0		0		0		0		0		0		0		0		0	0,0%	0
							Atualiz.	**0**		**0**		**0**		**0**		**0**		**0**		**0**		**0**		**0**		**0**		**0**		**0**		
							Proj/Real.	**0**		**0**		**0**		**0**		**0**		**0**		**0**		**0**		**0**		**0**		**0**		**0**		

4 - Despesas de Investimento (Com Redução Prévia de Empenhos)

	0	0,0%	0	0,0%	0	0	Inicial	0	8,3%	0	8,3%	0	8,3%	0	8,3%	0	8,3%	0	8,3%	0	8,3%	0	8,3%	0	8,3%	0	8,3%	0	8,3%	0		
							Créditos	0		0		0		0		0		0		0		0		0		0		0		0		
							Ajuste	0		0		0		0		0		0		0		0		0		0		0		0	0,0%	0
							Atualiz.	**0**		**0**		**0**		**0**		**0**		**0**		**0**		**0**		**0**		**0**		**0**		**0**		
							Proj/Real.	**0**		**0**		**0**		**0**		**0**		**0**		**0**		**0**		**0**		**0**		**0**		**0**		
SUB-TOTAL - PREVISTO								266		266		266		266		266		266		266		266		266		266		266		3.189	100,0%	0
SUB-TOTAL - REALIZADO								266		266		266		266		266		266		266		266		266		266		266		3.189		

PROGRAMAÇÃO FINANCEIRA, CRONOGRAMA DE EXECUÇÃO MENSAL DE DESEMBOLSO E METAS BIMESTRAIS DE ARRECADAÇÃO
(Arts. 8º e 13 da LC nº 101/2000 - LRF)

EXERCÍCIO: 2023
ENTIDADE: EMDEL S/A "EM LIQUIDAÇÃO" **FONTE:** Isolado
Valores Expressos em Milhares de R$

5 - Despesas Discricionárias (Sem Redução Prévia de Empenhos)

3.3.90.00.00 Aplicações Diretas	6.286	49,0%	6.286	49,0%	0	6.286	Inicial	524	8,3%	524	8,3%	524	8,3%	524	8,3%	524	8,3%	524	8,3%	524	8,3%	524	8,3%	524	8,3%	524	8,3%	524	8,3%	6.286		
							Créditos	0		0		0		0		0		0		0		0		0		0		0		0		
							Ajuste	0		0		0		0		0		0		0		0		0		0		0		0	100,0%	0
							Atualiz.	**524**		**524**		**524**		**524**		**524**		**524**		**524**		**524**		**524**		**524**		**524**		**6.286**		
							Proj/Real.	**524**		**524**		**524**		**524**		**524**		**524**		**524**		**524**		**524**		**524**		**524**		**6.286**		
	0	0,0%	0	0,0%	0	0	Inicial	0	8,3%	0	8,3%	0	8,3%	0	8,3%	0	8,3%	0	8,3%	0	8,3%	0	8,3%	0	8,3%	0	8,3%	0	8,3%	0		
							Créditos	0		0		0		0		0		0		0		0		0		0		0		0		
							Ajuste	0		0		0		0		0		0		0		0		0		0		0		0	0,0%	0
							Atualiz.	**0**		**0**		**0**		**0**		**0**		**0**		**0**		**0**		**0**		**0**		**0**		**0**		
							Proj/Real.	**0**		**0**		**0**		**0**		**0**		**0**		**0**		**0**		**0**		**0**		**0**		**0**		

6 - Despesas Discricionárias (Com Redução Prévia de Empenhos)

	0	0,0%	0	0,0%	0	0	Inicial	0	8,3%	0	8,3%	0	8,3%	0	8,3%	0	8,3%	0	8,3%	0	8,3%	0	8,3%	0	8,3%	0	8,3%	0	8,3%	0		
							Créditos	0		0		0		0		0		0		0		0		0		0		0		0		
							Ajuste	0		0		0		0		0		0		0		0		0		0		0		0	0,0%	0
							Atualiz.	**0**		**0**		**0**		**0**		**0**		**0**		**0**		**0**		**0**		**0**		**0**		**0**		
							Proj/Real.	**0**		**0**		**0**		**0**		**0**		**0**		**0**		**0**		**0**		**0**		**0**		**0**		
SUB-TOTAL - PREVISTO								524		524		524		524		524		524		524		524		524		524		524		6.286	100,0%	0
SUB-TOTAL - REALIZADO								524		524		524		524		524		524		524		524		524		524		524		6.286		

PROGRAMAÇÃO FINANCEIRA, CRONOGRAMA DE EXECUÇÃO MENSAL DE DESEMBOLSO E METAS BIMESTRAIS DE ARRECADAÇÃO
(Arts. 8º e 13 da LC nº 101/2000 - LRF)

EXERCÍCIO: 2023
ENTIDADE: EMDEL S/A "EM LIQUIDAÇÃO" **FONTE:** Isolado
Valores Expressos em Milhares de R$

7 - Transferências Financeiras

TRANSF. FINANC. A REALIZAR	0	0,0%	0	0,0%	0	0	Inicial	0	8,3%	0	8,3%	0	8,3%	0	8,3%	0	8,3%	0	8,3%	0	8,3%	0	8,3%	0	8,3%	0	8,3%	0	8,3%	0		
							Créditos	0		0		0		0		0		0		0		0		0		0		0		0		
							Ajuste	0		0		0		0		0		0		0		0		0		0		0		0	0,0%	0
							Atualiz.	**0**		**0**		**0**		**0**		**0**		**0**		**0**		**0**		**0**		**0**		**0**		**0**		
							Proj/Real.	**0**		**0**		**0**		**0**		**0**		**0**		**0**		**0**		**0**		**0**		**0**		**0**		
TRANSF.FINAN.CÂMARA MUNICIPAL	0	0,0%	0	0,0%	0	0	Inicial	0	8,3%	0	8,3%	0	8,3%	0	8,3%	0	8,3%	0	8,3%	0	8,3%	0	8,3%	0	8,3%	0	8,3%	0	8,3%	0		
							Créditos	0		0		0		0		0		0		0		0		0		0		0		0		
							Ajuste	0		0		0		0		0		0		0		0		0		0		0		0	0,0%	0
							Atualiz.	**0**		**0**		**0**		**0**		**0**		**0**		**0**		**0**		**0**		**0**		**0**		**0**		
							Proj/Real.	**0**		**0**		**0**		**0**		**0**		**0**		**0**		**0**		**0**		**0**		**0**		**0**		
SUB-TOTAL - PREVISTO								0		0		0		0		0		0		0		0		0		0		0		0	0,0%	0
SUB-TOTAL - REALIZADO								0		0		0		0		0		0		0		0		0		0		0		0		

TOTAL GERAL DAS DESPESAS

	DESCRIÇÃO	Inicial	Reestimada	Creditos	Final	Inicial	Janeiro	Fevereiro	Março	Abril	Maio	Junho	Julho	Agosto	Setembro	Outubro	Novembro	Dezembro	Resultado Final
P	TOTAL DESP. ORÇAMENTÁRIA	12.834	12.834	0	0		1.048	1.048	1.048	1.048	1.048	1.048	1.048	1.048	1.048	1.048	1.048	1.305	12.834
	TOTAL DESP. ORÇ. POR BIMESTRE						2.096		2.096		2.096		2.096		2.096		2.353		
R	TOTAL DESP. ORÇAMENTÁRIA						1.048	1.048	1.048	1.048	1.048	1.048	1.048	1.048	1.048	1.048	1.048	1.305	12.834
	TOTAL DESP. ORÇ. POR BIMESTRE						2.096		2.096		2.096		2.096		2.096		2.353		
S	DIFERENÇAS APURADAS NO MÊS						0	0	0	0	0	0	0	0	0	0	0	0	0
	DIFERENÇAS APURADAS NO BIMESTRE						0		0		0		0		0		0		

RESULTADO DA EXECUÇÃO

DESCRIÇÃO	Inicial	Janeiro	Fevereiro	Março	Abril	Maio	Junho	Julho	Agosto	Setembro	Outubro	Novembro	Dezembro	Resultado Final
Resultado Mensal	0	21	21	21	21	21	21	21	21	21	21	21	-236	**0**
Acumulado		21	43	64	86	107	129	150	172	193	214	236	-0	

PROGRAMAÇÃO FINANCEIRA, CRONOGRAMA DE EXECUÇÃO MENSAL DE DESEMBOLSO E METAS BIMESTRAIS DE ARRECADAÇÃO
(Arts. 8º e 13 da LC nº 101/2000 - LRF)

EXERCÍCIO: 2023
ENTIDADE: EMDEL S/A "EM LIQUIDAÇÃO" **FONTE:** Isolado
Valores Expressos em Milhares de R$

TABELA III

RESUMO GERAL - FLUXO DE EXECUÇÃO MENSAL DE DESEMBOLSO

DESCRIÇÃO		Janeiro	Fevereiro	Março	Abril	Maio	Junho	Julho	Agosto	Setembro	Outubro	Novembro	Dezembro	TOTAL
SALDO DE CAIXA E BANCOS														
Saldo Inicial Caixa e Bancos (+)		648	152	173	194	216	237	259	280	302	323	344	366	648
RECEITA ORÇAMENTÁRIA														
Receita Orçamentária Arrecadada Mensal (+)		**424**	**424**	**424**	**424**	**424**	**424**	**424**	**424**	**424**	**424**	**424**	**424**	**5.090**
Transferências Financeira Recebida (+)		**645**	**645**	**645**	**645**	**645**	**645**	**645**	**645**	**645**	**645**	**645**	**645**	**7.744**
RECEITA EXTRA ORÇAMENTÁRIA														
Saldo Realizável do Exercício Anterior (+)	0													
Receita Arrecadada Mensal (+)		0	0	0	0	0	0	0	0	0	0	0	0	0
DEPÓSITO ENTRE CONTAS - FINANCEIRO														
Depósitos Realizados no Mês		0	0	0	0	0	0	0	0	0	0	0	0	0
DESPESA EMPENHADA LIQUIDADA E PRE-ORDEM TRANSF. FINANCEIRA														
Empenho/Despesa Realizada Mensal - Liquidado (-)		-1.048	-1.048	-1.048	-1.048	-1.048	-1.048	-1.048	-1.048	-1.048	-1.048	-1.048	-1.305	-12.834
Pré-Ordem Transferência Financeira (-)		0	0	0	0	0	0	0	0	0	0	0	0	0
Empenhos a Pagar - Valor Inscrito no Mês (+/-)		508	0	0	0	0	0	0	0	0	0	0	0	508
Pré-Ordem a Pagar - Valor Inscrito no Mês (+/-)		0	0	0	0	0	0	0	0	0	0	0	0	0
PREVISÃO DE PAGAMENTO NO MÊS - DESPESA ORÇAMENTÁRIA (-)	100,00%	**-540**	**-1.048**	**-1.048**	**-1.048**	**-1.048**	**-1.048**	**-1.048**	**-1.048**	**-1.048**	**-1.048**	**-1.048**	**-1.305**	**-12.326**
PREVISÃO DE PAGAMENTO NO MÊS - TRANSFERÊNCIA FINANCEIRA (-)	100,00%	**0**	**0**	**0**	**0**	**0**	**0**	**0**	**0**	**0**	**0**	**0**	**0**	**0**
VALOR PAGO NO MÊS - DESPESA ORÇAMENTÁRIA (-)		**-540**	**-1.048**	**-1.048**	**-1.048**	**-1.048**	**-1.048**	**-1.048**	**-1.048**	**-1.048**	**-1.048**	**-1.048**	**-1.305**	**-12.326**
VALOR PAGO NO MÊS - TRANSFERÊNCIA FINANCEIRA (-)		**0**	**0**	**0**	**0**	**0**	**0**	**0**	**0**	**0**	**0**	**0**	**0**	**0**
RESTOS A PAGAR E TRANSF. FINANCEIRA EXERCÍCIOS ANTERIORES														
Total de Restos a Pagar Exercícios Anteriores (-)	-479													
Total de Transferência Financeira a Pagar Exerc.Anteriores (-)	0													
Previsão de Pagamento de Restos a Pagar Exercícios Anteriores (-)		-479	0	0	0	0	0	0	0	0	0	0	0	-479
Previsão de Pagamento de Transferência Financeira a Pagar Exercícios Anteriores (-)		0	0	0	0	0	0	0	0	0	0	0	0	0
Valor Pago no Mês - Restos a Pagar (-)		-479	0	0	0	0	0	0	0	0	0	0	0	-479
Valor Pago no Mês - Transferência Financeira a Pagar (-)		0	0	0	0	0	0	0	0	0	0	0	0	0
DESPESA EXTRA ORÇAMENTÁRIA														
Saldo Dívida Flutuante Ex.Anterior (Exceto Restos a Pagar) (-)	-68													
Pagamento de Despesas Extra Orçamentárias Correntes (-)		-547	0	0	0	0	0	0	0	0	0	0	0	-547
SAQUES ENTRE CONTAS - FINANCEIRO														
Retirada Realizada no Mês		0	0	0	0	0	0	0	0	0	0	0	0	0
SALDO DE CAIXA E BANCOS														
Saldo Final de Caixa e Bancos		152	173	194	216	237	259	280	302	323	344	366	130	**130**

Equilíbrio Orçamentário - Projetado		**0**
Suficiência Financeira - Projetada		**101**
Suficiência de Dotações - Projetada		**0**
Restos a Pagar no Final do Exercício Financeiro	**Despesas Orçamentárias**	**508**
	Transferências Financeiras	**0**

PORTARIA Nº 177, DE 16 DE JANEIRO DE 2023.

MARIO CELSO BOTION, Prefeito Municipal de Limeira, Estado de São Paulo,

No Exercício de suas funções, em atenção às disposições legais,

CONSIDERANDO o parágrafo primeiro, art. 15, da Lei Complementar nº 41/1991 (Estatuto dos Funcionários Públicos do Município de Limeira), que dispõe que a posse no serviço público deve ser formalizada até 30 (trinta) dias contados da publicação do ato de provimento;

CONSIDERANDO que a posse dentro do prazo legal deve ser formalizada mediante a assinatura do Termo de Posse pela Autoridade Municipal competente e pelo Empossado;

CONSIDERANDO que o nomeado pela Portaria abaixo relacionadas não manifestou interesse em assumir seu respectivo cargo dentro do prazo legal;

CONSIDERANDO ainda que cabe à Autoridade Competente tornar sem efeito os atos de provimento, de conformidade com o parágrafo 6º, art. 15 da mesma lei, e

CONSIDERANDO o que consta do processo administrativo nº 11.107, de 10 de março de 2022,

R E S O L V E:

A) Revogar, em todos os seus termos, a Portaria nº 1.965, de 25 de novembro de 2022, que nomeou, em caráter efetivo, a Sr.ª **MADALENA RIBEIRO DA SILVA** para o cargo de Merendeiro Escolar, Referência 1, Grau "A", Nível I, na Secretaria Municipal de Educação.

B) Estas Portarias entrarão em vigor na data de suas publicações, retroagindo seus efeitos a partir de 5 de janeiro de 2023.

REGISTRE-SE e Cumpra-se.

PAÇO MUNICIPAL DE LIMEIRA, aos dezesseis dias do mês de janeiro do ano de dois mil e vinte e três.

MARIO CELSO BOTION
Prefeito Municipal

PUBLICADA no Gabinete do Prefeito Municipal de Limeira, aos dezesseis dias do mês de janeiro do ano de dois mil e vinte e três.

EDISON MORENO GIL
Chefe de Gabinete

PORTARIA Nº 178, DE 16 DE JANEIRO DE 2023.

MARIO CELSO BOTION, Prefeito Municipal de Limeira, Estado de São Paulo,

No Exercício de suas funções, em atenção às disposições legais,

CONSIDERANDO a Lei Complementar nº 745, de 22 de dezembro de 2015, que cria e transforma cargos na Administração Pública Municipal (art. 4º e Anexo I);

CONSIDERANDO o disposto no art. 10, inciso I, da Lei Complementar nº 41, de 20 de junho de 1991, bem como em observância à homologação do Concurso Público Edital nº 01/2019, publicada no Jornal Oficial do Município de Limeira em 9 de maio de 2020;

CONSIDERANDO a prorrogação do Concurso Público Edital nº 01/2019, por mais dois anos, pelo Decreto nº 173, de 26 de abril de 2022;

CONSIDERANDO o disposto no art. 1º e em seus incisos, da Lei nº 5.589, de 18 de novembro de 2015, que dispõe sobre a publicação no Jornal Oficial do Município de Limeira, de portarias de nomeações e exonerações de servidores públicos nos cargos efetivos e comissionados no Município de Limeira e dá outras providências;

CONSIDERANDO que o nomeado pela Portaria nº 1.965, de 25 de novembro de 2022 não assumiu o cargo de Merendeiro Escolar;

CONSIDERANDO o que consta do processo administrativo nº 11.107, de 10 de março de 2022,

R E S O L V E:

A) Nomear, em caráter efetivo, a Sr.ª **JENIFF PICOLAMINI ORNAGUI** para o cargo de Merendeiro Escolar, Referência 1, Grau "A", Nível 1, que equivale a R$ 1.762,95 (um mil, setecentos e sessenta e dois reais e noventa e cinco centavos), lotada na Secretaria Municipal de Educação.

B) As despesas com a execução desta Portaria correrão por conta da dotação própria do orçamento-programa.

C) Esta Portaria entrarão em vigor na data de sua publicação.

REGISTRE-SE e Cumpra-se.

PAÇO MUNICIPAL DE LIMEIRA, aos dezesseis dias do mês de janeiro do ano de dois mil e vinte e três.

MARIO CELSO BOTION
Prefeito Municipal

PUBLICADA no Gabinete do Prefeito Municipal de Limeira, aos dezesseis dias do mês de janeiro do ano de dois mil e vinte e três.

EDISON MORENO GIL
Chefe de Gabinete

PORTARIA Nº 179, DE 16 DE JANEIRO DE 2023.

MARIO CELSO BOTION, Prefeito Municipal de Limeira, Estado de São Paulo,

No Exercício de suas funções, em atenção às disposições legais,

CONSIDERANDO o parágrafo primeiro, art. 15, da Lei Complementar nº 41/1991 (Estatuto dos Funcionários Públicos do Município de Limeira), que dispõe que a posse no serviço público deve ser formalizada até 30 (trinta) dias contados da publicação do ato de provimento;

CONSIDERANDO que a posse dentro do prazo legal deve ser formalizada mediante a assinatura do Termo de Posse pela Autoridade Municipal competente e pelo Empossado;

CONSIDERANDO que o nomeado pela Portaria abaixo relacionada não manifestou interesse em assumir seu respectivo cargo dentro do prazo legal;

CONSIDERANDO ainda que cabe à Autoridade Competente tornar sem efeito os atos de provimento, de conformidade com o parágrafo 6º, art. 15 da mesma lei, e

CONSIDERANDO o que consta do processo administrativo nº 46.430, de 22 de setembro de 2022,

R E S O L V E:

A) Revogar, em todos os seus termos, a Portaria nº 1.967, de 25 de novembro de 2022, que nomeou, em caráter efetivo, o Sr. **LUIZ FELIPE PICCOLI CAMPOY** para o cargo de Tratador de Animais, Referência 1, Grau "A", Nível 1, na Secretaria Municipal de Meio Ambiente e Agricultura.

B) Esta Portaria entrará em vigor na data de sua publicação, retroagindo seus efeitos a partir de 5 de janeiro de 2023.

REGISTRE-SE e Cumpra-se.

PAÇO MUNICIPAL DE LIMEIRA, aos dezesseis dias do mês de janeiro do ano de dois mil e vinte e três.

MARIO CELSO BOTION
Prefeito Municipal

PUBLICADA no Gabinete do Prefeito Municipal de Limeira, aos dezesseis dias do mês de janeiro do ano de dois mil e vinte e três.

EDISON MORENO GIL
Chefe de Gabinete

PORTARIA Nº 180, DE 16 DE JANEIRO DE 2023.

MARIO CELSO BOTION, Prefeito Municipal de Limeira, Estado de São Paulo,

No Exercício de suas funções, em atenção às disposições legais,

CONSIDERANDO a Lei Complementar nº 745, de 22 de dezembro de 2015, que cria e transforma cargos na Administração Pública Municipal (art. 4º e Anexo I), bem como o reenquadramento previsto no art. 25, Anexo VIII;

CONSIDERANDO o disposto no art. 10, inciso I, da Lei Complementar nº 41, de 20 de junho de 1991, bem como em observância à homologação do Concurso Público Edital nº 05/2017, publicada no Jornal Oficial do Município de Limeira em 20 de fevereiro de 2018;

CONSIDERANDO a prorrogação do Concurso Público Edital nº 05/2017, por mais dois anos, pelo Decreto nº 56, de 10 de fevereiro de 2020;

CONSIDERANDO o disposto no art. 1º e em seus incisos, da Lei nº 5.589, de 18 de novembro de 2015, que dispõe sobre a publicação no Jornal Oficial do Município de Limeira, de portarias de nomeações e exonerações de servidores públicos nos cargos efetivos e comissionados no Município de Limeira e dá outras provi-

dências;

CONSIDERANDO que o nomeado pela Portaria nº 1.967, de 25 de novembro de 2022 não assumiu o cargo de Tratador de Animais, e

CONSIDERANDO o que consta do processo administrativo nº 46.430, de 22 de setembro de 2022,

R E S O L V E:

A) Nomear, em caráter efetivo, a Sr.ª **RITA DE ASSIS DE SOUZA**para o cargo de Tratador de Animais, Referência 1, Grau "A", Nível 1, que equivale a R$ 1.762,95 (um mil, setecentos e sessenta e dois reais e noventa e cinco centavos), lotada na Secretaria Municipal de Meio Ambiente e Agricultura.

B) As despesas com a execução desta Portaria correrão por conta da dotação própria do orçamento-programa.

C) Esta Portaria entrará em vigor na data de sua publicação.

REGISTRE-SE e Cumpra-se.

PAÇO MUNICIPAL DE LIMEIRA, aos dezesseis dias do mês de janeiro do ano de dois mil e vinte e três.

MARIO CELSO BOTION
Prefeito Municipal

PUBLICADA no Gabinete do Prefeito Municipal de Limeira, aos dezesseis dias do mês de janeiro do ano de dois mil e vinte e três.

EDISON MORENO GIL
Chefe de Gabinete

PORTARIA Nº 181, DE 16 DE JANEIRO DE 2023.

MARIO CELSO BOTION, Prefeito Municipal de Limeira, Estado de São Paulo,

No Exercício de suas funções, em atenção às disposições legais,

CONSIDERANDO o parágrafo primeiro, art. 15, da Lei Complementar nº 41/1991 (Estatuto dos Funcionários Públicos do Município de Limeira), que dispõe que a posse no serviço público deve ser formalizada até 30 (trinta) dias contados da publicação do ato de provimento;

CONSIDERANDO que a posse dentro do prazo legal deve ser formalizada mediante a assinatura do Termo de Posse pela Autoridade Municipal competente e pelo Empossado;

CONSIDERANDO que o nomeado pela Portaria abaixo relacionada manifestou interesse em não assumir seu respectivo cargo dentro do prazo legal;

CONSIDERANDO ainda que cabe à Autoridade Competente tornar sem efeito os atos de provimento, de conformidade com o parágrafo 6º, art. 15 da mesma lei, e

CONSIDERANDO o que consta do processo administrativo nº 52.799, de 1º de novembro de 2022,

R E S O L V E:

A) Revogar, em todos os seus termos, a Portaria nº 2.048, de 14 de dezembro de 2022, que nomeou, em caráter efetivo, a Sr.ª **BÁRBARA MARTINS GOMES** para o cargo de Auxiliar Administrativo, Referência 9, Grau "A", Nível 1, na Secretaria Municipal de Desenvolvimento, Turismo e Inovação.

B) Esta Portaria entrará em vigor na data de sua publicação, retroagindo seus efeitos a partir de 11 de janeiro de 2023.

REGISTRE-SE e Cumpra-se.

PAÇO MUNICIPAL DE LIMEIRA, aos dezesseis dias do mês de janeiro do ano de dois mil e vinte e três.

MARIO CELSO BOTION
Prefeito Municipal

PUBLICADA no Gabinete do Prefeito Municipal de Limeira, aos dezesseis dias do mês de janeiro do ano de dois mil e vinte e três.

EDISON MORENO GIL
Chefe de Gabinete

PORTARIA Nº 182, DE 16 DE JANEIRO DE 2023.

MARIO CELSO BOTION, Prefeito Municipal de Limeira, Estado de São Paulo,

No Exercício de suas funções, em atenção às disposições legais,

CONSIDERANDO a Lei Complementar nº 745, de 22 de dezembro de 2015, que cria e transforma cargos na Administração Pública Municipal (art. 4º e Anexo I), bem como o reenquadramento previsto no art. 25, Anexo VIII;

CONSIDERANDO o disposto no art. 10, inciso I, da Lei Complementar nº 41, de 20 de junho de 1991, bem como em observância à homologação do Concurso Público Edital nº 01/2019, publicada no Jornal Oficial do Município de Limeira em 9 de maio de 2020;

CONSIDERANDO a prorrogação do Concurso Público Edital nº 01/2019, por mais dois anos, pelo Decreto nº 173, de 26 de abril de 2022;

CONSIDERANDO o disposto no art. 1º e em seus incisos, da Lei nº 5.589, de 18 de novembro de 2015, que dispõe sobre a publicação no Jornal Oficial do Município de Limeira, de portarias de nomeações e exonerações de servidores públicos nos cargos efetivos e comissionados no Município de Limeira e dá outras providências;

CONSIDERANDO que o nomeado pela Portaria nº 2.048, de 14 de dezembro de 2022 não assumiu o cargo de Auxiliar Administrativo, e

CONSIDERANDO o que consta do processo administrativo nº 52.799, de 1º de novembro de 2022,

R E S O L V E:

A) Nomear, em caráter efetivo, a Sr.ª **PATRICIA PULZ MATHEUS** para o cargo de Auxiliar Administrativo, Referência 9, Grau "A", Nível 1, que equivale a R$ 2.137,71 (dois mil, cento e trinta e sete reais e setenta e um centavos), lotada na Secretaria Municipal de Desenvolvimento, Turismo e Inovação.

B) As despesas com a execução desta Portaria correrão por conta da dotação própria do orçamento-programa.

C) Esta Portaria entrará em vigor na data de sua publicação.

REGISTRE-SE e Cumpra-se.

PAÇO MUNICIPAL DE LIMEIRA, aos dezesseis dias do mês de janeiro do ano de dois mil e vinte e três.

MARIO CELSO BOTION
Prefeito Municipal

PUBLICADA no Gabinete do Prefeito Municipal de Limeira, aos dezesseis dias do mês de janeiro do ano de dois mil e vinte e três.

EDISON MORENO GIL
Chefe de Gabinete

PORTARIA Nº 183, DE 16 DE JANEIRO DE 2023.

MARIO CELSO BOTION, Prefeito Municipal de Limeira, Estado de São Paulo,

No Exercício de suas funções, em atenção às disposições legais,

CONSIDERANDO o parágrafo primeiro, art. 15, da Lei Complementar nº 41/1991 (Estatuto dos Funcionários Públicos do Município de Limeira), que dispõe que a posse no serviço público deve ser formalizada até 30 (trinta) dias contados da publicação do ato de provimento;

CONSIDERANDO que a posse dentro do prazo legal deve ser formalizada mediante a assinatura do Termo de Posse pela Autoridade Municipal competente e pelo Empossado;

CONSIDERANDO que o nomeado pela Portaria abaixo relacionada não manifestou interesse em assumir seu respectivo cargo dentro do prazo legal;

CONSIDERANDO ainda que cabe à Autoridade Competente tornar sem efeito os atos de provimento, de conformidade com o parágrafo 6º, art. 15 da mesma lei, e

CONSIDERANDO o que consta do processo administrativo nº 55.243, de 18 de novembro de 2022,

R E S O L V E:

A) Revogar, em todos os seus termos, a Portaria nº 1.972, de 28 de novembro de 2022, que nomeou, em caráter efetivo, o Sr. **LUCAS TEIXEIRA GONÇALVES** para o cargo de Guarda Civil Municipal, Padrão 1-A, na Secretaria Municipal de Segurança Pública e Defesa Civil.

B) Esta Portaria entrará em vigor na data de sua publicação, retroagindo seus efeitos a partir de 5 de janeiro de 2023.

REGISTRE-SE e Cumpra-se.

PAÇO MUNICIPAL DE LIMEIRA, aos dezesseis dias do mês de janeiro do ano de dois mil e vinte e três.

MARIO CELSO BOTION
Prefeito Municipal

PUBLICADA no Gabinete do Prefeito Municipal de Limeira, aos dezesseis dias do mês de janeiro do ano de dois mil e vinte e três.

EDISON MORENO GIL
Chefe de Gabinete

PORTARIA Nº 184, DE 16 DE JANEIRO DE 2023.

MARIO CELSO BOTION, Prefeito Municipal de Limeira, Estado de São Paulo,

No Exercício de suas funções, em atenção às disposições legais,

CONSIDERANDO a Lei Complementar nº 745, de 22 de dezembro de 2015, que cria e transforma cargos na Administração Pública Municipal (art. 4º e Anexo I);

CONSIDERANDO o disposto no art. 29, da Lei Complementar nº 622, de 28 de dezembro de 2011;

CONSIDERANDO o disposto no art. 10, inciso I, da Lei Complementar nº 41, de 20 de junho de 1991, bem como em observância à homologação do Concurso Público Edital nº 03/2017, publicada no Jornal Oficial do Município de Limeira em 3 de julho de 2018;

CONSIDERANDO a prorrogação do Concurso Público Edital nº 03/2017, por mais dois anos, pelo Decreto nº 224, de 19 de junho de 2020;

CONSIDERANDO o disposto no art. 1º e em seus incisos, da Lei nº 5.589, de 18 de novembro de 2015, que dispõe sobre a publicação no Jornal Oficial do Município de Limeira, de portarias de nomeações e exonerações de servidores públicos nos cargos efetivos e comissionados no Município de Limeira e dá outras providências;

CONSIDERANDO que o nomeado pela Portaria nº 1.972, de 28 de novembro de 2022 não assumiu o cargo de Guarda Civil Municipal, e

CONSIDERANDO o que consta do processo administrativo nº 55.243, de 18 de novembro de 2022,

R E S O L V E:

A) Nomear, em caráter efetivo, o Sr. **HILÁRIO FERNANDES JÚNIOR** para o cargo de Guarda Civil Municipal, Padrão I-A, que equivale a R$ 2.543,98 (dois mil, quinhentos e quarenta e três reais e noventa e oito centavos), lotado na Secretaria Municipal de Segurança Pública e Defesa Civil.

B) As despesas com a execução desta Portaria correrão por conta da dotação própria do orçamento-programa.

C) Esta Portaria entrará em vigor na data de sua publicação.

REGISTRE-SE e Cumpra-se.

PAÇO MUNICIPAL DE LIMEIRA, aos dezesseis dias do mês de janeiro do ano de dois mil e vinte e três.

MARIO CELSO BOTION
Prefeito Municipal

PUBLICADA no Gabinete do Prefeito Municipal de Limeira, aos dezesseis dias do mês de janeiro do ano de dois mil e vinte e três.

EDISON MORENO GIL
Chefe de Gabinete

PORTARIA Nº 185, DE 16 DE JANEIRO DE 2023.

MARIO CELSO BOTION, Prefeito Municipal de Limeira, Estado de São Paulo,

No Exercício de suas funções, em atenção às disposições legais,

CONSIDERANDO o parágrafo primeiro, art. 15, da Lei Complementar nº 41/1991 (Estatuto dos Funcionários Públicos do Município de Limeira), que dispõe que a posse no serviço público deve ser formalizada até 30 (trinta) dias contados da publicação do ato de provimento;

CONSIDERANDO que a posse dentro do prazo legal deve ser formalizada mediante a assinatura do Termo de Posse pela Autoridade Municipal competente e pelo Empossado;

CONSIDERANDO que o nomeado pela Portaria abaixo relacionada não manifestou interesse em assumir seu respectivo cargo dentro do prazo legal;

CONSIDERANDO ainda que cabe à Autoridade Competente tornar sem efeito os atos de provimento, de conformidade com o parágrafo 6º, art. 15 da mesma lei, e

CONSIDERANDO o que consta do processo administrativo nº 56.452, de 25 de novembro de 2022,

R E S O L V E:

A) Revogar, em todos os seus termos, a Portaria nº 1.992, de 6 de dezembro de 2022, que nomeou, em caráter efetivo, o Sr. **ANDRÉ LUIS AGUIAR NASCIMENTO** para o cargo de Assistente Administrativo, Referência 16, Grau "A", Nível 1, na Secretaria Municipal de Fazenda.

B) Esta Portaria entrará em vigor na data de sua publicação, retroagindo seus efeitos a partir de 12 de janeiro de 2023.

REGISTRE-SE e Cumpra-se.

PAÇO MUNICIPAL DE LIMEIRA, aos dezesseis dias do mês de janeiro do ano de dois mil e vinte e três.

MARIO CELSO BOTION
Prefeito Municipal

PUBLICADA no Gabinete do Prefeito Municipal de Limeira, aos dezesseis dias do mês de janeiro do ano de dois mil e vinte e três.

EDISON MORENO GIL
Chefe de Gabinete

PORTARIA Nº 186, DE 16 DE JANEIRO DE 2023.

MARIO CELSO BOTION, Prefeito Municipal de Limeira, Estado de São Paulo,

No Exercício de suas funções, em atenção às disposições legais,

CONSIDERANDO a Lei Complementar nº 745, de 22 de dezembro de 2015, que cria e transforma cargos na Administração Pública Municipal (art. 4º e Anexo I), bem como o reenquadramento previsto no art. 25, Anexo VIII;

CONSIDERANDO o disposto no art. 10, inciso I, da Lei Complementar nº 41, de 20 de junho de 1991, bem como em observância à homologação do Concurso Público Edital nº 01/2019, publicada no Jornal Oficial do Município de Limeira em 9 de maio de 2020;

CONSIDERANDO a prorrogação do Concurso Público Edital nº 01/2019, por mais dois anos, pelo Decreto nº 173, de 26 de abril de 2022;

CONSIDERANDO o disposto no art. 1º e em seus incisos, da Lei nº 5.589, de 18 de novembro de 2015, que dispõe sobre a publicação no Jornal Oficial do Município de Limeira, de portarias de nomeações e exonerações de servidores públicos nos cargos efetivos e comissionados no Município de Limeira e dá outras providências;

CONSIDERANDO que o nomeado pela Portaria nº 1.992, de 6 de dezembro de 2022 não assumiu o cargo de Assistente Administrativo, e

CONSIDERANDO o que consta do processo administrativo nº 56.452, de 25 de novembro de 2022,

R E S O L V E:

A) Nomear, em caráter efetivo, o Sr. **JOÃO BATISTA PRATA DIAS E FERNANDES** para o cargo de Assistente Administrativo, Referência 16, Grau "A", Nível 1, que equivale a R$ 2.593,43 (dois mil, quinhentos e noventa e três reais e quarenta e três centavos), lotado na Secretaria Municipal de Fazenda.

B) As despesas com a execução desta Portaria correrão por conta da dotação própria do orçamento-programa.

C) Esta Portaria entrará em vigor na data de suas publicações.

REGISTRE-SE e Cumpra-se.

PAÇO MUNICIPAL DE LIMEIRA, aos dezesseis dias do mês de janeiro do ano de dois mil e vinte e três.

MARIO CELSO BOTION
Prefeito Municipal

PUBLICADA no Gabinete do Prefeito Municipal de Limeira, aos dezesseis dias do mês de janeiro do ano de dois mil e vinte e três.

EDISON MORENO GIL
Chefe de Gabinete

PORTARIA Nº 187, DE 16 DE JANEIRO DE 2023.

MARIO CELSO BOTION, Prefeito Municipal de Limeira, Estado de São Paulo,

No Exercício de suas funções, em atenção às disposições legais,

CONSIDERANDO o parágrafo primeiro, art. 15, da Lei Complementar nº 41/1991 (Estatuto dos Funcionários Públicos do Município de Limeira), que dispõe que a posse no serviço público deve ser formalizada até 30 (trinta) dias contados da publicação do ato de provimento;

CONSIDERANDO que a posse dentro do prazo legal deve ser formalizada mediante a assinatura do Termo de Posse pela Autoridade Municipal competente e pelo Empossado;

CONSIDERANDO que o nomeado pela Portaria abaixo relacionada não manifestou interesse em assumir seu respectivo cargo dentro do prazo legal;

CONSIDERANDO ainda que cabe à Autoridade Competente tornar sem efeito os atos de provimento, de conformidade com o parágrafo 6º, art. 15 da mesma lei, e

CONSIDERANDO o que consta do processo administrativo nº 56.755, de 29 de novembro de 2022,

R E S O L V E:

A) Revogar, em todos os seus termos, a Portaria nº 1.993, de 6 de dezembro de 2022, que nomeou, em caráter efetivo, a Sr.ª **LILIANE GIACCHERO PIMENTA** para o cargo de Engenheiro (Engenheiro Civil), Referência 73, Grau "A", Nível 1, na Secretaria Municipal de Mobilidade Urbana.

B) Esta Portaria entrará em vigor na data de sua publicação, retroagindo seus efeitos a partir de 12 de janeiro de 2023.

REGISTRE-SE e Cumpra-se.

PAÇO MUNICIPAL DE LIMEIRA, aos dezesseis dias do mês de janeiro do ano de dois mil e vinte e três.

MARIO CELSO BOTION
Prefeito Municipal

PUBLICADA no Gabinete do Prefeito Municipal de Limeira, aos dezesseis dias do mês de janeiro do ano de dois mil e vinte e três.

EDISON MORENO GIL
Chefe de Gabinete

PORTARIA Nº 188, DE 16 DE JANEIRO DE 2023.

MARIO CELSO BOTION, Prefeito Municipal de Limeira, Estado de São Paulo,

No Exercício de suas funções, em atenção às disposições legais,

CONSIDERANDO a Lei Complementar nº 745, de 22 de dezembro de 2015, que cria e transforma cargos na Administração Pública Municipal (art. 4º e Anexo I), bem como o reenquadramento previsto no art. 25, Anexo VIII;

CONSIDERANDO o disposto no art. 10, inciso I, da Lei Complementar nº 41, de 20 de junho de 1991, bem como em observância à homologação do Concurso Público Edital nº 06/2017, publicada no Jornal Oficial do Município de Limeira em 15 de março de 2018;

CONSIDERANDO a prorrogação do Concurso Público Edital nº 06/2017, por mais dois anos, pelo Decreto nº 89, de 28 de fevereiro de 2020;

CONSIDERANDO o disposto no art. 1º e em seus incisos, da Lei nº 5.589, de 18 de novembro de 2015, que dispõe sobre a publicação no Jornal Oficial do Município de Limeira, de portarias de nomeações e exonerações de servidores públicos nos cargos efetivos e comissionados no Município de Limeira e dá outras providências;

CONSIDERANDO que o nomeado pela Portaria nº 1.993, de 6 de dezembro de 2022 não assumiu o cargo de Engenheiro (Engenheiro Civil), e

CONSIDERANDO o que consta do processo administrativo nº 56.755, de 29 de novembro de 2022,

R E S O L V E:

A) Nomear, em caráter efetivo, o Sr. **DANILO REZENDE** para o cargo de Engenheiro (Engenheiro Civil), Referência 73, Grau "A", Nível 1, que equivale a R$ 8.041,17 (oito mil, quarenta e um reais e dezessete centavos), lotado na Secretaria Municipal de Mobilidade Urbana.

B) As despesas com a execução desta Portaria correrão por conta da dotação própria do orçamento-programa.

C) Esta Portaria entrará em vigor na data de sua publicação.

REGISTRE-SE e Cumpra-se.

PAÇO MUNICIPAL DE LIMEIRA, aos dezesseis dias do mês de janeiro do ano de dois mil e vinte e três.

MARIO CELSO BOTION
Prefeito Municipal

PUBLICADA no Gabinete do Prefeito Municipal de Limeira, aos dezesseis dias do mês de janeiro do ano de dois mil e vinte e três.

EDISON MORENO GIL
Chefe de Gabinete

PORTARIA Nº 211, DE 18 DE JANEIRO DE 2023.

MARIO CELSO BOTION, Prefeito Municipal de Limeira, Estado de São Paulo,

No Exercício de suas funções, em atenção às disposições legais,

CONSIDERANDO que a CI nº 4/2023 - LOC12, informou que fora programado o gozo de férias remanescentes da Sr.ª Marcela Provinciatto Siscão Malagon, Secretária Municipal de Habitação, referente ao período aquisitivo de 2020/2021, e

CONSIDERANDO que o serviço público não pode sofrer paralisações nas questões de ordem administrativa,

R E S O L V E:

A) Designar a Sr. **Adriana Cristina Meneghin**, Diretora de Desenvolvimento Habitacional, para responder, interinamente, pelo cargo de Secretário Municipal de Habitação, enquanto perdurarem as férias remanescentes, referentes ao período aquisitivo de 2020/2021, da Sr.ª**Marcela Provinciatto Siscão Malagon**, titular do respectivo cargo, que se iniciarão no dia 23 de janeiro de 2023 e se encerrarão no dia 2 de fevereiro de 2023.

B) Esta Portaria entrará em vigor a partir de 23 de janeiro de 2023.

REGISTRE-SE e Cumpra-se.

PAÇO MUNICIPAL DE LIMEIRA, aos dezoito dias do mês de janeiro do ano de dois mil e vinte e três.

MARIO CELSO BOTION
Prefeito Municipal

PUBLICADA no Gabinete do Prefeito Municipal de Limeira, aos dezoito dias do mês de janeiro do ano de dois mil e vinte e três.

EDISON MORENO GIL
Chefe de Gabinete

PORTARIA Nº 215, DE 19 DE JANEIRO DE 2023.

MARIO CELSO BOTION, Prefeito Municipal de Limeira, Estado de São Paulo,

No Exercício de suas funções, em atenção às disposições legais, e principalmente com base no art. 95, item 02, alínea "a" da Lei Orgânica do Município de Limeira,

R E S O L V E:

A) Proceder à sustação das férias da Secretária Municipal de Meio Ambiente e Agricultura, Sr.ª **Simone Fernanda Zambuzi**, a partir de 23 de janeiro do corrente ano, por imperiosa necessidade da Administração Pública.

B) O período restante, que equivale a 9 (nove) dias, será fruído oportunamente por direito a que se refere o art. 113 da Lei Complementar nº 41/1991.

C) Esta Portaria entrará em vigor a partir de 23 de janeiro de 2023, revogando-se a Portaria nº 2.053, de 16 de dezembro de 2022.

REGISTRE-SE e Cumpra-se.

PAÇO MUNICIPAL DE LIMEIRA, aos dezenove dias do mês de janeiro do ano de dois mil e vinte e três.

MARIO CELSO BOTION
Prefeito Municipal

PUBLICADA no Gabinete do Prefeito Municipal de Limeira, aos dezenove dias do mês de janeiro do ano de dois mil e vinte e três.

EDISON MORENO GIL
Chefe de Gabinete

PORTARIA Nº 224, DE 20 DE JANEIRO DE 2023.

MARIO CELSO BOTION, Prefeito Municipal de Limeira, Estado de São Paulo,

No Exercício de suas funções, em atenção às disposições legais,

CONSIDERANDO a Portaria nº 786, de 28 de abril de 2022, que procedeu à sustação das férias do Secretário Municipal de Mobilidade Urbana, Sr. Rodrigo Oliveira, e

CONSIDERANDO que o serviço público não pode sofrer paralisações nas questões de ordem administrativa,

R E S O L V E:

A) Designar o Sr. **Felipe Antonio Dollevedo**, Diretor de Mobilidade, para responder, interinamente, pelo cargo de Secretário Municipal de Mobilidade Urbana, enquanto perdurarem as férias remanescentes, referentes ao período aquisitivo de 2019, do Sr. **Rodrigo Oliveira**, titular do respectivo cargo, que se iniciarão no dia 23 de janeiro de 2023 e se encerrarão no dia 26 de janeiro de 2023.

B) Esta Portaria entrará em vigor a partir de 23 de janeiro de 2023.

REGISTRE-SE e Cumpra-se.

PAÇO MUNICIPAL DE LIMEIRA, aos vinte dias do mês de janeiro do ano de dois mil e vinte e três.

MARIO CELSO BOTION
Prefeito Municipal

PUBLICADA no Gabinete do Prefeito Municipal de Limeira, aos vinte dias do mês de janeiro do ano de dois mil e vinte e três.

EDISON MORENO GIL
Chefe de Gabinete

PORTARIA Nº 226, DE 20 DE JANEIRO DE 2023.

MARIO CELSO BOTION, Prefeito Municipal de Limeira, Estado de São Paulo,

NO EXERCÍCIO de suas funções, em atenção às disposições legais,

CONSIDERANDO o disposto no art. 41, § 4°, da Constituição Federal e art. 28, da Lei Complementar nº 41/91, e

CONSIDERANDO o que consta do processo administrativo nº 2.531, de 19 de janeiro de 2023,

R E S O L V E:

A) Constituir e nomear a **Comissão de Avaliação Especial de Desempenho**, responsável pelo processamento da apuração da adequação, capacidade e aptidão para o exercício de função pública dos servidores municipais que se encontram em estágio probatório, com base na Lei Complementar Municipal nº 306/2003, nos termos do art. 41, § 4º, da Constituição Federal, com a nova redação dada pela Emenda Constitucional nº 19/1998.

B) A Comissão Permanente de Avaliação Especial de Desempenho também realizará a análise e deliberará quanto aos procedimentos relativos à dispensa de estágio probatório, de acordo com o art. 9º, da Lei Complementar nº 206/2003, e art. 30, da Lei Complementar nº 41/1991.

C) A presente Comissão será composta pelos seguintes membros:

Presidente: Marco Antônio Teixeira de Camargo Barhun
Vice-Presidente: Alexandre Aparecido Bosco

Membro: Ana Emília da Silva Oliveira
1º Suplente: Michel Azevedo Araújo
2º Suplente: Cecília Maria Avelar

Membro: Reinaldo Francisco Beinotti Filho
1º Suplente: Regina Maria Tanaka Pereira da Silva
2º Suplente: Samara D' Andrea Freire

D) Esta Portaria entrará em vigor na data de sua publicação, revogando-se as Portarias nº 2.045, de 24 de outubro de 2012, e nº 2.895, de 11 de novembro de 2013.

REGISTRE-SE e Cumpra-se.

PAÇO MUNICIPAL DE LIMEIRA, aos vinte dias do mês de janeiro do ano de dois mil e vinte e três.

MARIO CELSO BOTION
Prefeito Municipal

PUBLICADA no Gabinete do Prefeito Municipal de Limeira, aos vinte dias do mês de janeiro do ano de dois mil e vinte e três.

EDISON MORENO GIL
Chefe de Gabinete

SECRETARIA MUNICIPAL DE ADMINISTRAÇÃO

SECRETARIA DE ADMINISTRAÇÃO

DEPARTAMENTO DE GESTÃO DE SUPRIMENTOS

COMUNICADOS

LICITAÇÃO NÃO DIFERENCIADA
EDITAL Nº 27/2023
PROCESSO ADMINISTRATIVO Nº: 56.803/2022
MODALIDADE: PREGÃO ELETRÔNICO Nº 15/2023
OBJETO: EVENTUAL AQUISIÇÃO DE MEDICAMENTOS PARA ATENDIMENTO A MANDADOS JUDICIAIS ATIVOS E A PACIENTES ATENDIDOS POR PROTOCOLO MUNICIPAL INSTITUIDO, COM PREVISÃO PARA INCLUSÃO DE NOVOS ATENDIMENTOS.
DATA DA SESSÃO PÚBLICA: dia 16/02/2023 às 9:30 horas
LICITAÇÃO NÃO DIFERENCIADA
EDITAL Nº 28/2023
PROCESSO ADMINISTRATIVO Nº: 57.091/2022
MODALIDADE: PREGÃO ELETRÔNICO Nº 16/2023
OBJETO: EVENTUAL CONTRATAÇÃO DE EMPRESA ESPECIALIZADA PARA FORNECIMENTO E MANUTENÇÃO DE EQUIPAMENTOS DE PREVENÇÃO E COMBATE A INCÊNDIO.
DATA DA SESSÃO PÚBLICA: dia 16/02/2023 às 9:30 horas
O Edital e seus anexos poderão ser adquiridos sem custo no site da Prefeitura Municipal de Limeira: www.limeira.sp.gov.br ou mediante a gravação em mídia, desta forma o interessado deve comparecer com mídia gravável no Departamento de Gestão de Suprimentos da Prefeitura Municipal de Limeira, no horário das 9h00 às 16h00, de segunda a sexta-feira, na Rua Dr. Alberto Ferreira, nº 179 - Centro ou ainda mediante o recolhimento da taxa de R$ 0,33 (trinta e três centavos) por folha de acordo com o Decreto Municipal nº 474 de 28 de dezembro de 2021.
Limeira, 20 de janeiro de 2023
Departamento de Gestão de Suprimentos

O Município de Limeira, comunica aos interessados do Pregão Eletrônico nº 191/2022 para EVENTUAL AQUISIÇÃO DE FITA ZEBRADA, que o recurso interposto pela empresa EPINET COMÉRCIO E REPRESENTAÇÕES EIRELI, foi INDEFERIDO pela Autoridade Competente.
Limeira, 17 de janeiro de 2023
Rodrigo Oliveira - Secretário Municipal de Mobilidade Urbana

O Município de Limeira, comunica aos interessados do Pregão Eletrônico nº 104/2022 para LOCAÇÃO DE VEÍCULO UTILITÁRIO, SEM COMBUSTÍVEL E SEM CONDUTOR, PARA TRANSPORTE DE MEDICAMENTOS E MATERIAIS MÉDICOS-HOSPITALARES, que as impugnações interpostas pelas empresas GERMANICA LOCADORA DE VEICULOS LTDA e LOCALIZA VEÍCULOS ESPECIAIS S.A, foram INDEFERIDAS pela Autoridade Competente.
Limeira, 17 de janeiro de 2023
Alexandre Ferrari Augusto - Secretário Municipal de Saúde e Gestor do SUS - Interino

O Município de Limeira, comunica aos interessados do Pregão Eletrônico nº 171/2022 para CONTRATAÇÃO DE INSTITUIÇÃO TERAPÊUTICA PARA PACIENTES DEPENDENTES QUÍMICOS EM REGIME DE INTERNAÇÃO VOLUNTÁRIA PARA ADULTOS DE AMBOS OS SEXOS, SEM COMORBIDADES, que o recurso interposto pela empresa COMUNIDADE TERAPEUTICA NOVA UNIÃO, foi INDEFERIDO pela Autoridade Competente.
Limeira, 17 de janeiro de 2023
Alexandre Ferrari Augusto - Secretário Municipal de Saúde e Gestor do SUS - Interino

O Município de Limeira, comunica aos interessados do Pregão Eletrônico nº 18/2022 para CONTRATAÇÃO DE EMPRESA ESPECIALIZADA PARA FORNECIMENTO DE LINKS DE ACESSO A INTERNET PARA UNIDADES DE SAÚDE, INCLUINDO INSTALAÇÃO, CONFIGURAÇÃO E MANUTENÇÃO PERIÓDICA, que a presente licitação foi REVOGADA pela Autoridade Competente.
Limeira, 18 de janeiro de 2023
Alexandre Ferrari Augusto - Secretário Municipal de Saúde e Gestor do SUS - Interino

O Município de Limeira, comunica aos interessados da Carta Convite nº 01/2023 que tem como objeto a CONTRATAÇÃO DE EMPRESA ESPECIALIZADA PARA ADEQUAÇÕES E MELHORIAS NO SISTEMA DE DRENAGEM DE ÁGUAS PLUVIAIS NAS RUAS EUCLIDES DA CUNHA E ENCARNAÇÃO

CARRASCO ARIAS, PARQUE HIPÓLITO, LIMEIRA-SP- FINISA N°0609517-44/CAIXA, que após análise dos documentos apresentados pelas licitantes neste certame, a Comissão Permanente de Licitações proferiu o seguinte julgamento, HABILITANDO as seguintes licitantes, por terem cumprido todas as exigências da Carta Convite 01/2.023:

- JCM CONSTRUTORA LTDA, CNPJ: 07.420.418/0001-05;
- ROMARELLO TERRAPLENAGEM E CONSTRUÇÕES, CNPJ: 08.743.495/0001-50,
- JSA CONSTRUTORA PAVIMENTADORA CONCRETO, CNPJ: 02.344.159/0001-59;
- DHOMA CONSTRUTORA LTDA, CNPJ: 10.324.311/0001-60.

Limeira, 20 de janeiro de 2023
Comissão de Licitação

O Município de Limeira, comunica aos interessados que a Autoridade Competente HOMOLOGOU o Pregão Eletrônico nº 144/2022 que tem como objeto a EVENTUAL AQUISIÇÃO DE MATERIAIS MÉDICOS HOSPITALARES PADRONIZADOS, para as empresas FERREIRA COMÉRCIO DE ARTIGOS MÉDICOS E ORTOPÉDICOS EIRELI ME, INDÚSTRIA DE CONFECÇÕES K-DU EIRELI, DIMEBRAS COMERCIAL HOSPITALAR LTDA, JOÃOMED COMÉRCIO DE MATERIAIS CIRÚRGICOS S/A, COMERCIAL CIRÚRGICA RIOCLARENSE LTDA, CIRÚRGICA FERNANDES COMÉRCIO DE MATERIAIS CIRÚRGICOS E HOSPITALARES LIMITADA, CIRÚRGICA UNIÃO LTDA, CAPROMED FARMACÊUTICA LTDA, CIRÚRGICA KD LTDA, INSPIRE DISTRIBUIÇÃO E REPRESENTAÇÃO LTDA, GTMED DISTRIBUIDORA DE MAT. E EQUIP. HOPSIT. E ODONT. LTDA, NEWCARE COMÉRCIO DE MATERIAIS CIRÚRGICOS E HOSPITALARES LTDA, LUMAR COMÉRCIO DE PRODUTOS FARMACÊUTICOS LTDA, BEM MED HOSPITALAR LTDA, FARMA 2 PRODUTOS PARA SAÚDE LTDA, FIVE MED DISTRIBUIDORA DE MEDICAMENTOS LTDA, VOLPI DISTRIBUIDORA DE DROGAS LTDA, PONTUAL COMERCIAL EIRELI, ROSICLER CIRURGICA LTDA, BEATRAIZ FLAVIANA DIAS LUCIANELI NUNES, SP ODONTO DISTRIBUIDORA DE PRODUTOS ODONTOLÓGICOS EIRELI, BEM ESTAR COMERCIAL HOSPITALAR LTDA, INJEX INDUSTRIAS CIRURGICAS LTDA, pelo valor total de R$ 3.867.459,52 (três milhões, oitocentos e sessenta e sete mil, quatrocentos e cinquenta e nove reais e cinquenta e dois centavos), conforme ata da sessão pública.
Limeira, 06 de janeiro de 2023
Alexandre Ferrari Augusto - Secretário Municipal de Saúde e Gestor do SUS - Interino

O Município de Limeira, comunica aos interessados que a Autoridade Competente HOMOLOGOU o Pregão Eletrônico nº 199/2022 que tem como objeto a EVENTUAL AQUISIÇÃO DE MEDICAMENTOS PADRONIZADOS FRACASSADOS E DESERTOS NO PREGÃO PRESENCIAL Nº 13/2022, para as empresas VALINPHARMA COMÉRCIO E REPRESENTAÇÕES LTDA, AVAREMED DISTRIBUIDORA DE MEDICAMENTOS EIRELI, CRISTÁLIA PRODUTOS QUÍMICOS FARMACEUTICOS LTDA, CIRURGICA SÃO JOSÉ LTDA, CAPROMED FARMACÊUTICA LTDA, pelo valor total de R$ 87.759,00 (oitenta e sete mil, setecentos e cinquenta e nove reais), conforme ata da sessão pública.
Limeira, 13 de janeiro de 2023
Alexandre Ferrari Augusto - Secretário Municipal de Saúde e Gestor do SUS - Interino

O Município de Limeira, comunica aos interessados que a Autoridade Competente ADJUDICOU e HOMOLOGOU a CARTA CONVITE nº 17/2022 que tem como objeto a CONTRATAÇÃO DE EMPRESA ESPECIALIZADA PARA MELHORIAS NO CAMPO DE FUTEBOL DO JARDIM SÃO PAULO -CONTRATO FINISA Nº 0609.517-44 -CAIXA, para a empresa R. MALUF TERRAPLENAGEM E CONSTRUÇÕES LTDA, pelo valor total de R$ 297.000,00 (duzentos e noventa e sete mil reais), conforme ata da sessão pública.
Limeira, 02 de janeiro de 2023
Engº Dagoberto de Campos Guidi - Secretário Municipal de Obras e Serviços Públicos

O Município de Limeira, comunica aos interessados que a Autoridade Competente HOMOLOGOU o Pregão Eletrônico nº 209/2022 que tem como objeto a AQUISIÇÃO DE CARNES VERMELHAS, CARNES BRANCAS, PEIXES E EMBUTIDOS PARA A ALIMENTAÇÃO ESCOLAS MUNICIPAL, COM ENTREGA PONTO A PONTO, para a empresa NTB COMERCIAL DE ALIMENTOS LTDA, pelo valor total de R$ 11.053.000,00 (onze milhões e cinquenta e três mil reais), conforme ata da sessão pública.
Limeira, 09 de janeiro de 2023
André Luis de Francesco - Secretário Municipal de Educação

O Município de Limeira, comunica aos interessados que a Autoridade Competente HOMOLOGOU o Pregão Eletrônico nº 185/2022 que tem como objeto a EVENTUAL AQUISIÇÃO DE MATERIAIS ESPORTIVOS, para as empresas MAROUN SLEIMAN MOVEIS E COLCHÕES LTDA, MAGNUM IND. E COMÉRCIO DE REDES ESPORTIVAS EIRELI - EPP, EDUCANDO COMERCIO DE ARTIGOS PEDAGÓGICOS LTDA, RODRIGO TOLOSA RICO EPP, RICARDO MARQUES ALVES ME, pelo valor total de R$ 172.542,05 (cento e setenta e dois mil, quinhentos e quarenta e dois reais e cinco centavos), conforme ata da sessão pública.
Limeira, 12 de janeiro de 2023
Émerson Ricardo Sérgio - Secretário Municipal de Esporte e Lazer - Interino

O Município de Limeira, comunica aos interessados do processo administrativo nº 51.786/2022 para CONTRATAÇÃO DE EMPRESA OU PROFISSIONAL HABILITADO PARA A REALIZAÇÃO DE SESSÕES DE FONOAUDIOLOGIA AMBULATORIAL COM ESTÍMULO DA LINGUAGEM E MOTRICIDADE ORAL EM ATENDIMENTO AO MANDADO JUDICIAL ATIVO PELO PERÍODO DE 12 MESES, que a publicação do dia 20/01/2023 deve ser desconsiderada, devendo ser considerada a publicação a seguir:
"O Município de Limeira, comunica que, com base no disposto no artigo 24, Inciso IV, da Lei 8.666/1993 e suas alterações, conforme consta no processo administrativo nº 51.786/2022, foi deferido pela Autoridade Competente a CONTRATAÇÃO DE EMPRESA OU PROFISSIONAL HABILITADO PARA A REALIZAÇÃO DE SESSÕES DE FONOAUDIOLOGIA AMBULATORIAL COM ESTÍMULO DA LINGUAGEM E MOTRICIDADE ORAL EM ATENDIMENTO AO MANDADO JUDICIAL ATIVO PELO PERÍODO DE 12 MESES, para a empresa MARIANA DA SILVEIRA LIMA FISIOTERAPEUTA, pelo valor total de R$ 14.175,00 (quatorze mil, cento e setenta e cinco reais).
Limeira, 12 de janeiro de 2023
Alexandre Ferrari Augusto - Secretário Municipal de Saúde e Gestor do SUS - Interino"

DEPARTAMENTO DE GESTÃO DE PESSOAS

EDITAL DE CONVOCAÇÃO

O Departamento de Gestão de Pessoas, da Secretaria Municipal de Administração, da Prefeitura Municipal de Limeira, convoca os candidatos abaixo, aprovados no respectivo Concurso Público.

Os candidatos convocados deverão acessar a ÁREA DO SERVIDOR no site da Prefeitura (www.limeira.sp.gov.br), clicar na opção CARREIRA, selecionar o item INGRESSO NO SERVIÇO PÚBLICO e consultar a Relação de documentos para posse em cargo público e Ficha cadastral e declarações para posse em cargo público, considerando que o prazo para posse é de 30 dias que se iniciam da data desta publicação.

CONCURSO PÚBLICO Nº. 03/2017

GUARDA CIVIL MUNICIPAL

Clas.	Inscrição	Nome	Padrão	Secretaria
25	0212002009	HILARIO FERNANDES JUNIOR	I - A	SEGURANÇA PUBLICA E DEFESA CIVIL

CONCURSO PÚBLICO Nº. 05/2017

TRATADOR DE ANIMAIS

Clas.	Inscrição	Nome	Ref.	Grau	Nível	Secretaria
46	0216003741	RITA DE ASSIS DE SOUZA	1	A	1	MEIO AMBIENTE E AGRICULTURA

CONCURSO PÚBLICO Nº. 06/2017

ENGENHEIRO (ENGENHEIRO CIVIL)

Clas.	Inscrição	Nome	Ref.	Grau	Nível	Secretaria
7	0227001106	DANILO REZENDE	73	A	1	MOBILIDADE URBANA

CONCURSO PÚBLICO Nº. 01/2019

ASSISTENTE ADMINISTRATIVO

Clas.	Inscrição	Nome	Ref.	Grau	Nível	Secretaria
91	28476	JOÃO BATISTA PRATA DIAS E FERNANDES	16	A	1	FAZENDA

AUXILIAR ADMINISTRATIVO

Clas.	Inscrição	Nome	Ref.	Grau	Nível	Secretaria
31	7776	PATRICIA PULZ MATHEUS	9	A	1	DESENVOLVIMENTO, TURISMO E INOVAÇÃO

MERENDEIRO ESCOLAR

Clas.	Inscrição	Nome	Ref.	Grau	Nível	Secretaria
71	15269	JENIFF PICOLAMINI ORNAGUI	1	A	1	EDUCAÇÃO

Limeira, 20 de janeiro de 2023

LUIZ ALBERTO BATTISTELLA
SECRETÁRIO MUNICIPAL DE ADMINISTRAÇÃO

EM CASO DE EMERGÊNCIA LIGUE:

Prefeitura	156
Polícia Militar	190
SAMU	192
Bombeiros/Resgate	193
Defesa Civil	199
Polícia Civil	197
Guarda Municipal	153
Depto. Receita e Fiscalização Setor de Rendas Imobiliárias	3404-9660
CEPROSOM	3404-6200
Câmara Municipal	3404-7500
BRK Ambiental	0800-771-0001
Elektro	0800-701-0102
Santa Casa	3446-6100

Unindo forças por uma cidade melhor

SECRETARIA DE HABITAÇÃO

SECRETARIA MUNICIPAL DE HABITAÇÃO

AUTORIZAÇÃO PARA LAVRATURA DE ESCRITURA

Bairro Geada

A **Secretaria Municipal de Habitação**, através da Secretária Marcela Provinciatto Siscão Malagon, no uso de suas atribuições , que lhe são conferidas por Lei, vem através do presente edital, dar **CONHECIMENTO** a quem interessar da expedição de Autorização para Lavratura de Escritura do imóvel localizado na Rua Waldomiro Antonio nº588, (quadra "T", lote "09"), do Loteamento Bairro Geada, em favor de **Lucineide Santos Silva**.

Limeira, 19 de janeiro de 2023

MARCELA PROVINCIATTO SISCÃO MALAGON
Secretaria de Habitação

AUTORIZAÇÃO PARA LAVRATURA DE ESCRITURA

Jd Res Antonio Simonetti

A **Secretaria Municipal de Habitação**, através da Secretária Marcela Provinciatto Siscão Malagon, no uso de suas atribuições , que lhe são conferidas por Lei, vem através do presente edital, dar **CONHECIMENTO** a quem interessar da expedição de Autorização para Lavratura de Escritura do imóvel localizado na Rua Armando de Moura nº 130, (quadra "N", lote "11"), do Loteamento Jardim Residencial Antonio Simonetti, em favor de **Valdelice do Nascimento**.

Limeira, 19 de janeiro de 2023

MARCELA PROVINCIATTO SISCÃO MALAGON
Secretaria de Habitação

AUTORIZAÇÃO PARA LAVRATURA DE ESCRITURA

JK

A **Secretaria Municipal de Habitação**, através da Secretária Marcela Provinciatto Siscão Malagon, no uso de suas atribuições , que lhe são conferidas por Lei, vem através do presente edital, dar **CONHECIMENTO** a quem interessar da expedição de Autorização para Lavratura de Escritura do imóvel localizado na Rua Angelo Perillo nº 411, Apto: 34-A, bloco II do Nucleo Habitacional Juscelino Kubtischek de Oliveira, em favor de **Edival Baliani.**

Limeira, 20 de janeiro de 2023

MARCELA PROVINCIATTO SISCÃO MALAGON
Secretaria de Habitação

RENEGOCIAÇÃO DE DIVIDA

Geada

A **Secretaria Municipal de Habitação**, através da secretária Marcela Provinciatto Siscão Malagon, no uso de suas atribuições, que lhe são conferidas por Lei, vem através do presente edital, dar conhecimento do **DEFERIMENTO** da renegociação de dívida de parcelas do lote, localizado na Rua Waldomiro Antonio, nº618, (quadra "T", lote:12), do loteamento Bairro Geada, de titularidade de **Alexandre Marques Pamplona da Silva e Edilaine Marques Pamplona da Silva**, conforme Lei Complementar nº827/2019.

Limeira, 20 de janeiro de 2023

MARCELA PROVINCIATTO SISCÃO MALAGON
Secretaria de Habitação

RENEGOCIAÇÃO DE DÍVIDA COM PRAZO PARA CONSTRUÇÃO

Jd Res. Antonio Simonetti

Secretaria Municipal de Habitação, através da Secretária Marcela Provinciatto Siscão Malagon, no uso de suas atribuições, que lhe são conferidas por Lei, vem através do presente edital, dar conhecimento do **DEFERIMENTO** da renegociação de dívida de parcelas, com prorrogação do prazo para construção, no lote localizado na Rua Francisco Joaquim Pereira, nº221, (Quadra"L", lote 23), do loteamento Jardim Residencial Antonio Simonetti, de titularidade de **Maria de Fatima Oliveira Fragoso e Jurandir Fragoso**, conforme Lei Complementar nº827/2019.

Limeira, 20 de janeiro de 2023

MARCELA PROVINCIATTO SISCÃO MALAGON
Secretaria de Habitação

RENEGOCIAÇÃO DE DIVIDA

Jd Res Antonio Simonetti

A **Secretaria Municipal de Habitação**, através da secretária Marcela Provinciatto Siscão Malagon, no uso de suas atribuições, que lhe são conferidas por Lei, vem através do presente edital, dar conhecimento do **DEFERIMENTO** da renegociação de dívida de parcelas do lote, localizado na Rua Francisco Joaquim Pereira, nº61, (quadra "L", lote:39), do loteamento Bairro Geada, de titularidade de **Michelle Priscila Rocha de Souza e Valcir Alves de Souza**, conforme Lei Complementar nº827/2019.

Limeira, 20 de janeiro de 2023

MARCELA PROVINCIATTO SISCÃO MALAGON
Secretaria de Habitação

AUTORIZAÇÃO PARA LAVRATURA DE ESCRITURA

Jd. Res. Jose Cortez

A **Secretaria Municipal de Habitação**, através da Secretária Marcela Provinciatto Siscão Malagon, no uso de suas atribuições , que lhe são conferidas por Lei, vem através do presente edital, dar **CONHECIMENTO** a quem interessar da expedição de Autorização para Lavratura de Escritura do imóvel localizado na Rua Hungria nº167, (quadra "B", lote "31"), do Loteamento Jd Res Jose Cortez, em favor de **Maria Aparecida Manoel Ribeiro .**

Limeira, 20 de janeiro de 2023

MARCELA PROVINCIATTO SISCÃO MALAGON
Secretaria de Habitação

RENEGOCIAÇÃO DE DIVIDA

Jd. Res. Antonio Simonetti

A **Secretaria Municipal de Habitação**, através da secretária Marcela Provinciatto Siscão Malagon, no uso de suas atribuições, que lhe são conferidas por Lei, vem através do presente edital, dar conhecimento do **DEFERIMENTO** da renegociação de dívida de parcelas do lote, localizado na Rua João Maesi, nº494, (quadra "I", lote 23), do loteamento Jd Res. Antonio Simonetti, de titularidade de **Telma Fernandes e Joede Joaquim de Oliveira**, conforme Lei Complementar nº827/2019.

Limeira, 20 de janeiro de 2023

MARCELA PROVINCIATTO SISCÃO MALAGON
Secretaria de Habitação

CEPROSOM

CENTRO DE PROMOÇÃO SOCIAL MUNICIPAL - CEPROSOM

CASA DOS CONSELHOS

CONVOCAÇÃO

ILUSTRÍSSIMOS (as) CONSELHEIROS (as)

Vimos pelo presente, **CONVOCÁ-LOS (AS)** para a **293ª** Reunião Ordinária do Conselho Municipal de Assistência Social, a ser realizada no dia **25/01/2023, QUARTA-FEIRA** às **14h**, de forma **PRESENCIAL** na sala de reunião da Casa dos Conselhos localizada nas dependências do NAC - Núcleo de Atendimento ao Cidadão**,** situado na Av. Dr. Lauro Corrêa da Silva, nº 3800 - Jardim Adélia Cavicchia Grotta, tendo a seguinte Pauta:

01) Abertura;

02) Apreciação e Deliberação sobre as Atas das reuniões: extraordinária de 23/11/2022, ordinárias de 30/11/2022 e 07/12/2022 e, extraordinária no dia 11/01/2023;

03) Leitura das Correspondências Recebidas e Expedidas;
04) Apreciação e deliberação sobre o cronograma das reuniões para 2023;
05) Formação da Comissão para a Conferencia Municipal de Assistência Social;
06) Recomposição das Comissões:
Cadastramento e Fiscalização das Entidades;
Análise de Planos Municipais e Custos;
Controle Social do Programa Bolsa Família - PBF.
07) Palavra Livre;
08) Encerramento.

Limeira, 20 de janeiro de 2023

ANA PAULA MARINI
PRESIDENTE DO CMAS

EMDEL

EMPRESA DE DESENVOLVIMENTO DE LIMEIRA S/A - EMDEL

COMUNICADO

A Empresa de Desenvolvimento de Limeira S/A - EMDEL - "Em Liquidação", CNPJ 45.144.516/0001-48, comunica que, com base no disposto no artigo 30 caput, da Lei das Estatais nº 13.303/2016 e considerando o que consta do processo administrativo n° 006/2023, foi deferido pelo Sr. Liquidante a aquisição de 357 créditos de vales transportes eletrônicos municipais, junto a empresa SANCETUR SANTA CECÍLIA TURISMO LTDA, CNPJ nº 69.144.434/0008-38, pelo valor total bruto de R$ 1.820,70 (hum mil, oitocentos e vinte reais e setenta), para serem utilizados pelos funcionários desta empresa liquidanda no mês de fevereiro de 2023.
Limeira, 20 de Janeiro de 2023.
Departamento de Compras e Licitações

A Empresa de Desenvolvimento de Limeira S/A - EMDEL - "Em Liquidação", CNPJ 45.144.516/0001-48, comunica que, com base no disposto no artigo 30 caput, da Lei das Estatais nº 13.303/2016 e considerando o que consta do processo administrativo n° 007/2023, foi deferido pelo Sr. Liquidante a aquisição de 36 créditos de vales transportes eletrônicos intermunicipais, junto a VB TRANSPORTES E TURISMO LTDA, CNPJ nº 46.014.122/0001-38, pelo valor total de R$ 484,02 (quatrocentos e oitenta e quatro reais e dois centavos), para serem utilizados pela funcionária desta empresa liquidanda no mês de fevereiro de 2023.
Limeira, 20 de Janeiro de 2023.
Departamento de Compras e Licitações

COMUNICADO

A Empresa de Desenvolvimento de Limeira S/A - EMDEL - "Em Liquidação", CNPJ 45.144.516/0001-48, comunica que, através de autorização do Liquidante, está aberta a fase de cotação de preços nos termos do processo administrativo nº 003/2023, cujo objeto é a contratação de empresa especializada para fornecimento de serviços de telecomunicações para a implementação, operação e manutenção de um link de acesso a rede mundial de computadores (Internet), na velocidade de 50Mbps (Mbps - Mega bits por segundo), compra direta com base artigo 29, inciso II, da Lei das Estatais nº 13.303/2016. Os interessados poderão entrar em contato com o Departamento de Compras e Licitações por meio do telefone (19) 3404-9829 ou pelo e-mail: emdelcompras@yahoo.com.br
Limeira, 20 de Janeiro de 2023.
Departamento de Compras e Licitações

Você sabia que Limeira possui 19 locais com feiras livres espalhadas pela cidade?

Domingo

Jd. Esteves	Av. Maestro Xixirri	Das 07h às 12h
Pq. N. S. das Dores I	R. Evaristo Olivato Filho	Das 07h às 12h
Pq. N. S. das Dores IV	Av. Jaime Cheque	Das 07h às 12h

Terça

Vl. Queiroz	R. Baianinha	Das 07h às 11h

Quarta

Jd. Bandeirantes	R. Benedito Carlos De Lima	Das 07h às 11h
Jd. Ouro Verde	R. Acelino Costa Tank	Das 07h às 11h
Pq. Hipólito	Av. Arlinda Abreu Ribeiro	Das 07h às 11h
Pq. N. S. das Dores II	Av. Frei João das Mercês	Das 14h às 18h

Quinta

Jd. Piratininga	R. CAP. Manoel F. Camargo	Das 07h às 11h
CECAP	R. Arlindo Silvestre	Das 07h às 11h
Vl. Independência	R. Candido Portinari	Das 07h às 11h

Sexta

Jd. São Paulo	Av. Dom Idílio Jose Soares	Das 07h às 11h
Vl. Rosália	R. Frederico Tetzner SOB	Das 07h às 11h
Vl. Teixeira Marques	R. Joaquim Aguiar Barros	Das 07h às 11h

Sábado

Jd. Lago	R. José Duarte Do Páteo	Das 07h às 11h
Jd. Santa Eulália	R. Ana Tomenas Tolle	Das 07h às 11h
Vl. Camargo	R. Fortunato Lucato	Das 07h às 11h
Jd. Aeroporto	R. Adilson Edgard Amigo	Das 07h às 11h
Jd. Vista Alegre	R. José Antonio Massaro	Das 14h às 18h

Secretaria de Meio Ambiente e Agricultura

O que você tem feito pra combater a Dengue?

O maior foco do Aedes Aegypti está em seu quintal

Eliminar os criadouros é a maneira mais eficaz de combater o mosquito

FIQUE ATENTO DENGUE MATA

Unindo forças por uma cidade melhor

VACINAÇÃO CONTRA **GRIPE INFLUENZA**

GRUPOS
LOCAIS DE VACINAÇÃO
PLANTÕES
INFORMAÇÕES

ACESSE: LIMEIRA.SP.GOV.BR/INFLUENZA

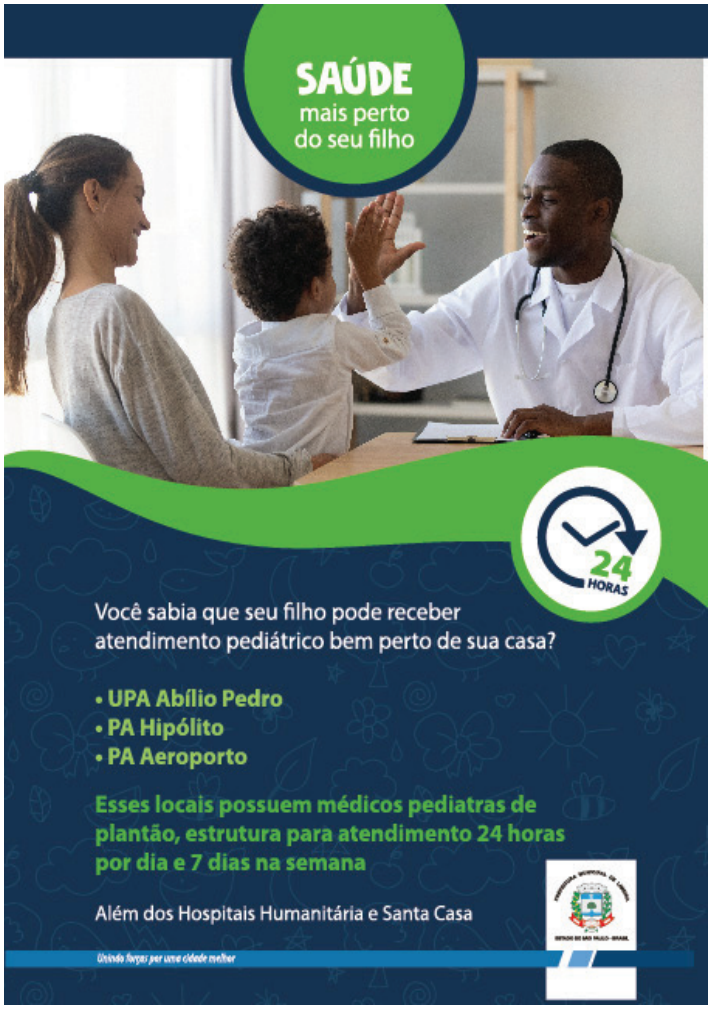
SAÚDE
mais perto
do seu filho
24 HORAS
Você sabia que seu filho pode receber atendimento pediátrico bem perto de sua casa?
• UPA Abílio Pedro
• PA Hipólito
• PA Aeroporto
Esses locais possuem médicos pediatras de plantão, estrutura para atendimento 24 horas por dia e 7 dias na semana
Além dos Hospitais Humanitária e Santa Casa
Unindo forças por uma cidade melhor

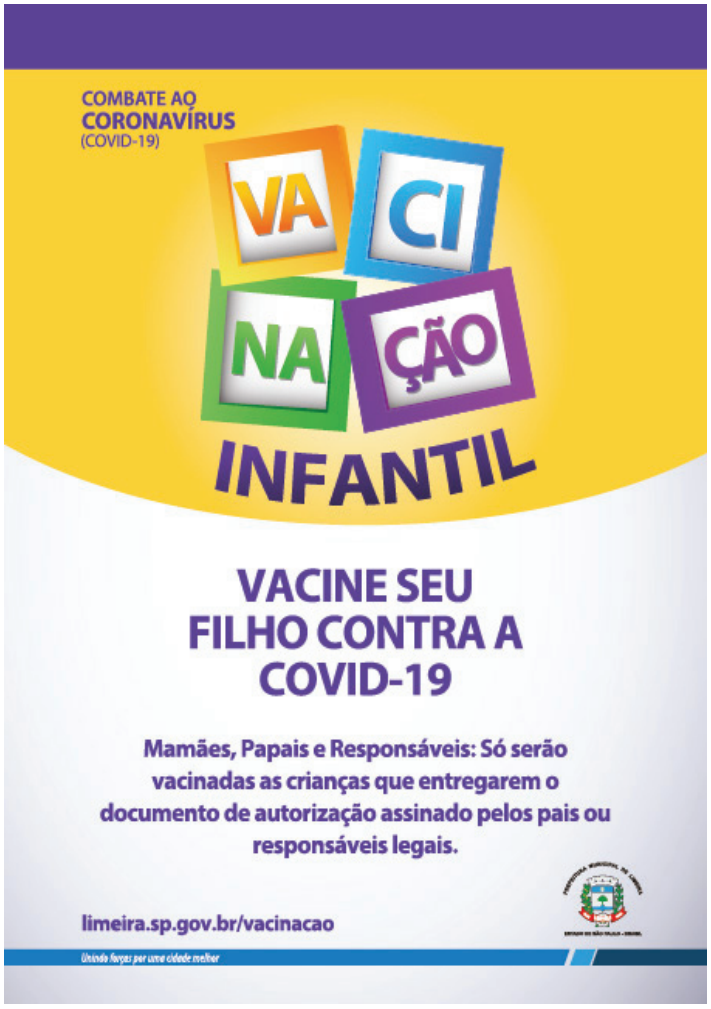
COMBATE AO
CORONAVÍRUS
(COVID-19)
VA CI NA ÇÃO
INFANTIL
VACINE SEU FILHO CONTRA A COVID-19
Mamães, Papais e Responsáveis: Só serão vacinadas as crianças que entregarem o documento de autorização assinado pelos pais ou responsáveis legais.
limeira.sp.gov.br/vacinacao
Unindo forças por uma cidade melhor

A VIDA PRECISA CONTINUAR
DOE ÓRGÃOS. CONVERSE COM A SUA FAMÍLIA.
saude.gov.br/doacaodeorgaos
DISQUE SAÚDE 136
/minsaude
/minsaude
/MinSaudeBR
@MinSaude
/ministeriodasaude
#DOEÓRGÃOS
Quem espera por uma doação de órgãos e tecidos, espera voltar a fazer as coisas mais simples, como respirar, comer, ver. Espera que a vida simplesmente continue. No Brasil, mais de 46 mil pessoas aguardam por um transplante. Se você deseja se tornar um doador, converse com a sua família. Somente eles poderão realizar a sua vontade e autorizar a doação.
PUBLICAÇÃO REALIZADA EM CUMPRIMENTO À LEI ORDINÁRIA Nº 5370/2015, REGULAMENTADA PELO DECRETO MUNICIPAL Nº 140/2021
Jean Batista
Há 3 anos vive com um novo coração.
SUS
MINISTÉRIO DA SAÚDE
PÁTRIA AMADA BRASIL
GOVERNO FEDERAL