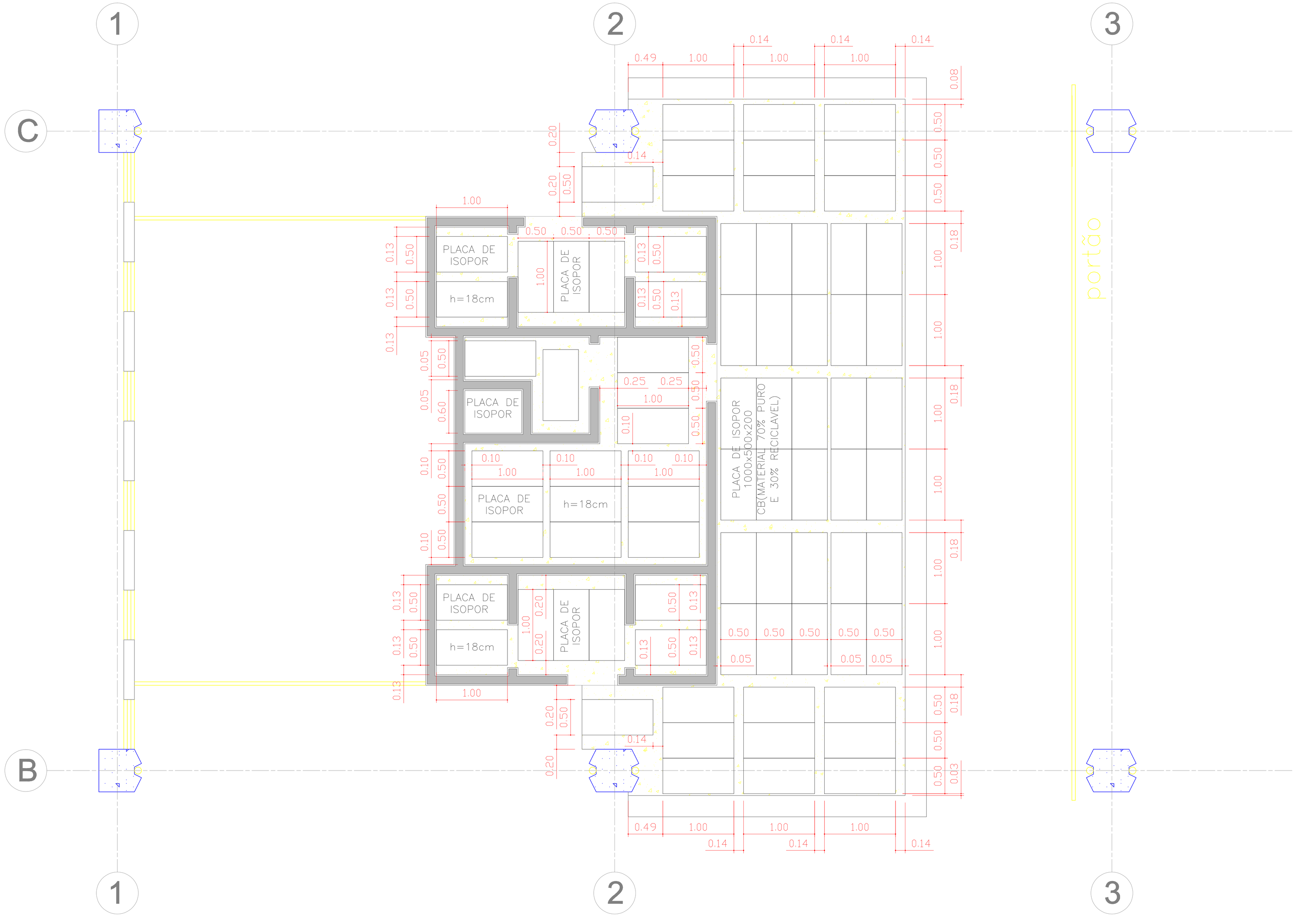

NOTAS:

REV.	DESCRIÇÃO	DATA	VERIF.	APROV.

ZAROS ENGENHARIA LTDA
Av.30nº748,Vl-Aparecida-Rio Claro-SP
Fone/fax:(19)3522-8282
e-mail:projeto@zarosengenharia.com.br
RESPONSÁVEL TÉCNICO: REINALDO ZAROS

CLIENTE
EMPRESA DE DESENVOLVIMENTO DE LIMEIRA S/A. – EMDEL

OBRA
TERMINAL RODOVIÁRIO

LOCAL
RUA BARÃO DE CAMPINAS – LIMEIRA – SP

ÁREA TÉCNICA
CONSTRUÇÃO CIVIL

TÍTULO
RECOMPOSIÇÃO DO ENCHIMENTO DE PISO MEZANINO SUPERIOR

FOLHA
CIV07/11

ESCALA	DATA	ARQUIVO	REVISÃO
1:25	28/07/2014	CIV_RODOVIÁRIA_07	R-00