ESTRATÉGIA DE REQUALIFICAÇÃO AMBIENTAL

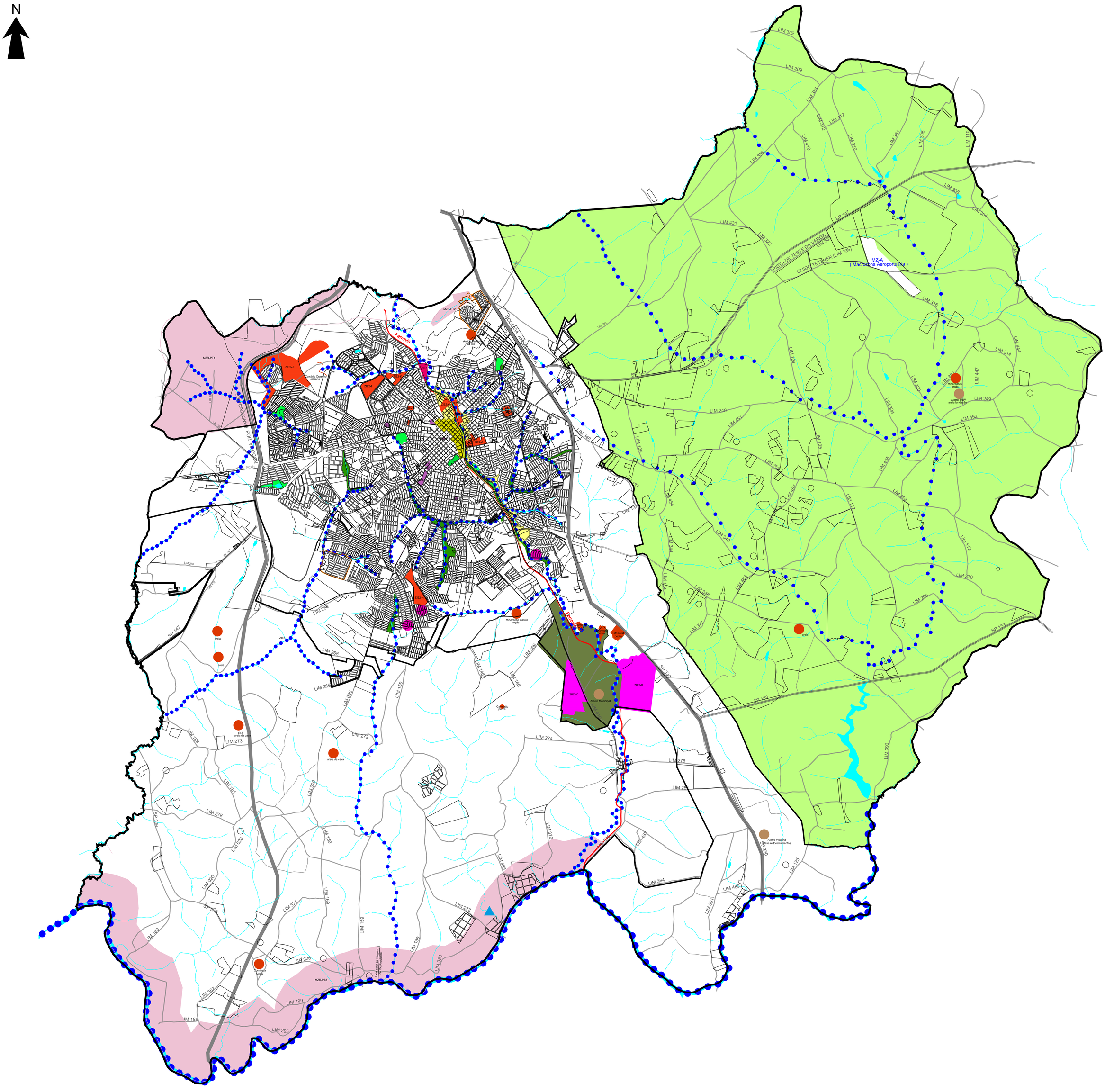

LEGENDA:

ESCALA: 1/40.000

- ZONA RURAL DE POTENCIAL TURÍSTICO(MZR-PT1, PT2 e PT3)
- MACROZONA RURAL DE PROTEÇÃO AOS MANANCIAIS
- ÁREAS DEGRADADAS A SEREM RECUPERADAS
- ZIE-1 ZONA DE INTERVENÇÃO ESTRATÉGICA 1
- ZIE-2 ZONA DE INTERVENÇÃO ESTRATÉGICA 2 (A, B, C, D, E, F, G, H, I, J e K)
- ZIE-3 ZONA DE INTERVENÇÃO ESTRATÉGICA 3 (B e C)
- ZIE-4 ZONA DE INTERVENÇÃO ESTRATÉGICA 4 (C,D,E,F,G,H, I e J)
- REQUALIFICAÇÃO URBANA DE INTERESSE PRIORITÁRIO
- REQUALIFICAÇÃO URBANA DE INTERESSE SECUNDÁRIO
- ZONA DE RESERVA AMBIENTAL - ZRA
- PARQUES PROPOSTOS
- APP A REQUALIFICAR (Na MZ-U - Vales Prioritários)
- RECUPERAÇÃO DA PAISAGEM CONSTRUÍDA - PRIORIDADES
- RECUPERAÇÃO DOS RECURSOS HÍDRICOS, INCLUSIVE APP
- RECUPERAÇÃO DO ATERRO SANITÁRIO
- PARQUE DAS ÁGUAS - SUJEITO A DEFINIÇÃO DE LOCALIZAÇÃO CONFORME SITUAÇÃO TOPOGRÁFICA E HIDRÁULICA

PREFEITURA MUNICIPAL DE LIMEIRA
ESTADO DE SÃO PAULO - BRASIL

SEURB - SECRETARIA DE URBANISMO

LEI COMPLEMENTAR 442/09

ANEXO 2

DATA: Outubro/19

ESTRATÉGIA DE REQUALIFICAÇÃO AMBIENTAL

PLANO DIRETOR TERRITORIAL AMBIENTAL DE LIMEIRA

PROCESSO PARTICIPATIVO DE REVISÃO DO PLANO DIRETOR 2006/2007
LEI COMPLEMENTAR Nº 442/09 ATUALIZADO PELA LC 476/09, LC 500/09
LC 539/10, LC 551/10, LC 649/12, LC 671/13, LC 680/14, LC 704/14, LC 708/14, LC 709/14, LC 710/14,
LC 715/14, LC 719/14, LC 732/15, LC 765/16, LC 787/17, LC 797/17, LC 826/19 E LC 851/19