

ELEVAÇÃO FRONTAL
ESCALA: 1:100

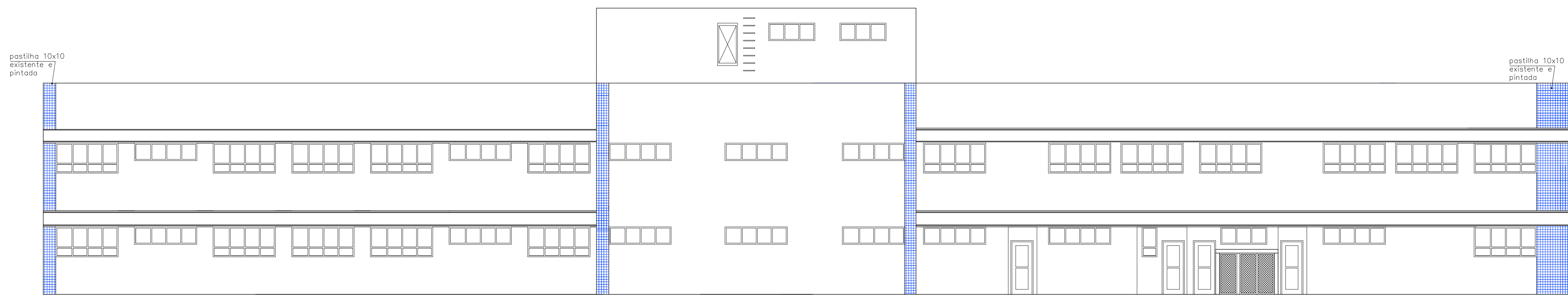

ELEVAÇÃO POSTERIOR
ESCALA: 1:100

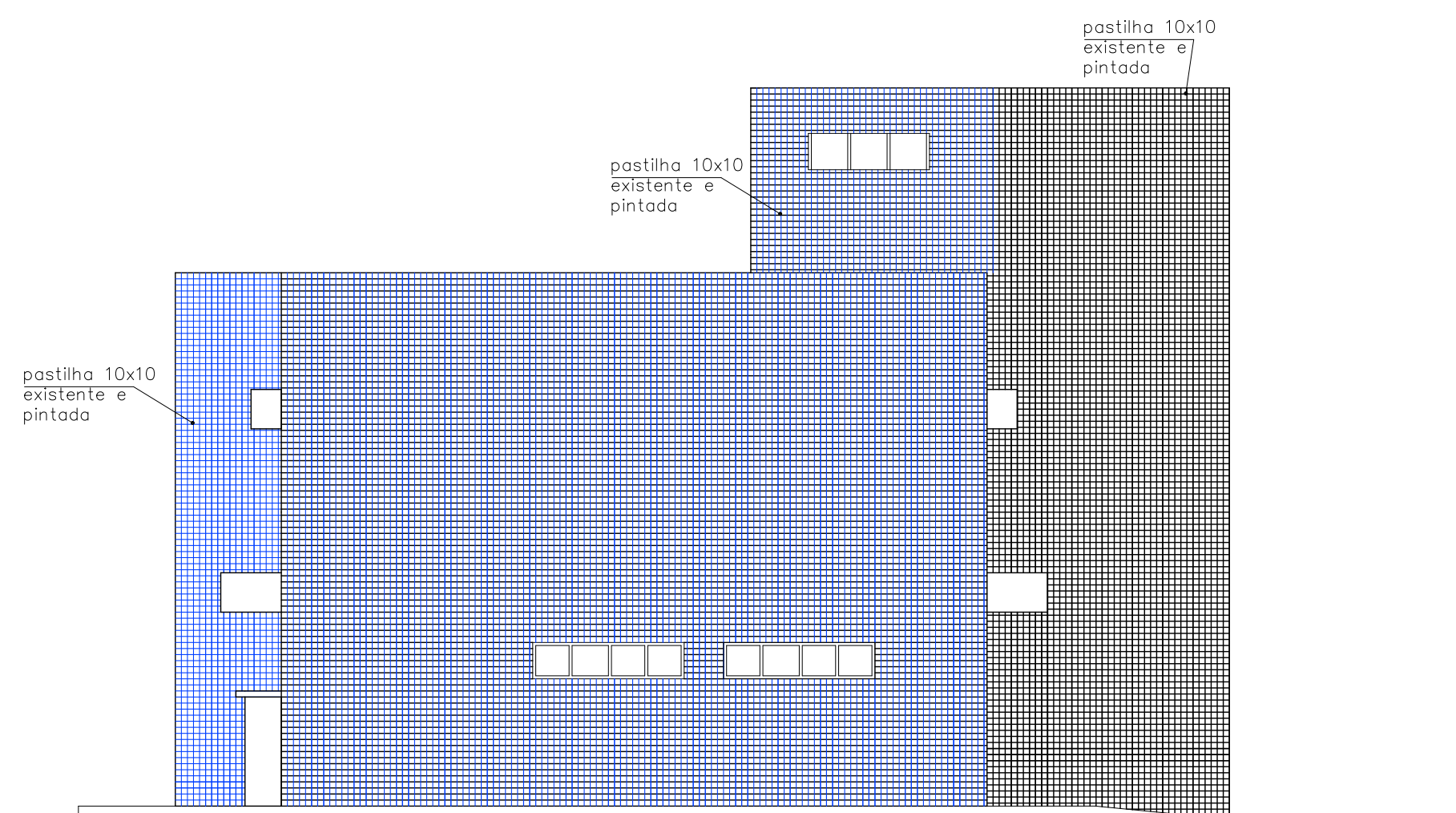

ELEVAÇÃO LATERAL DIREITA
ESCALA: 1:100

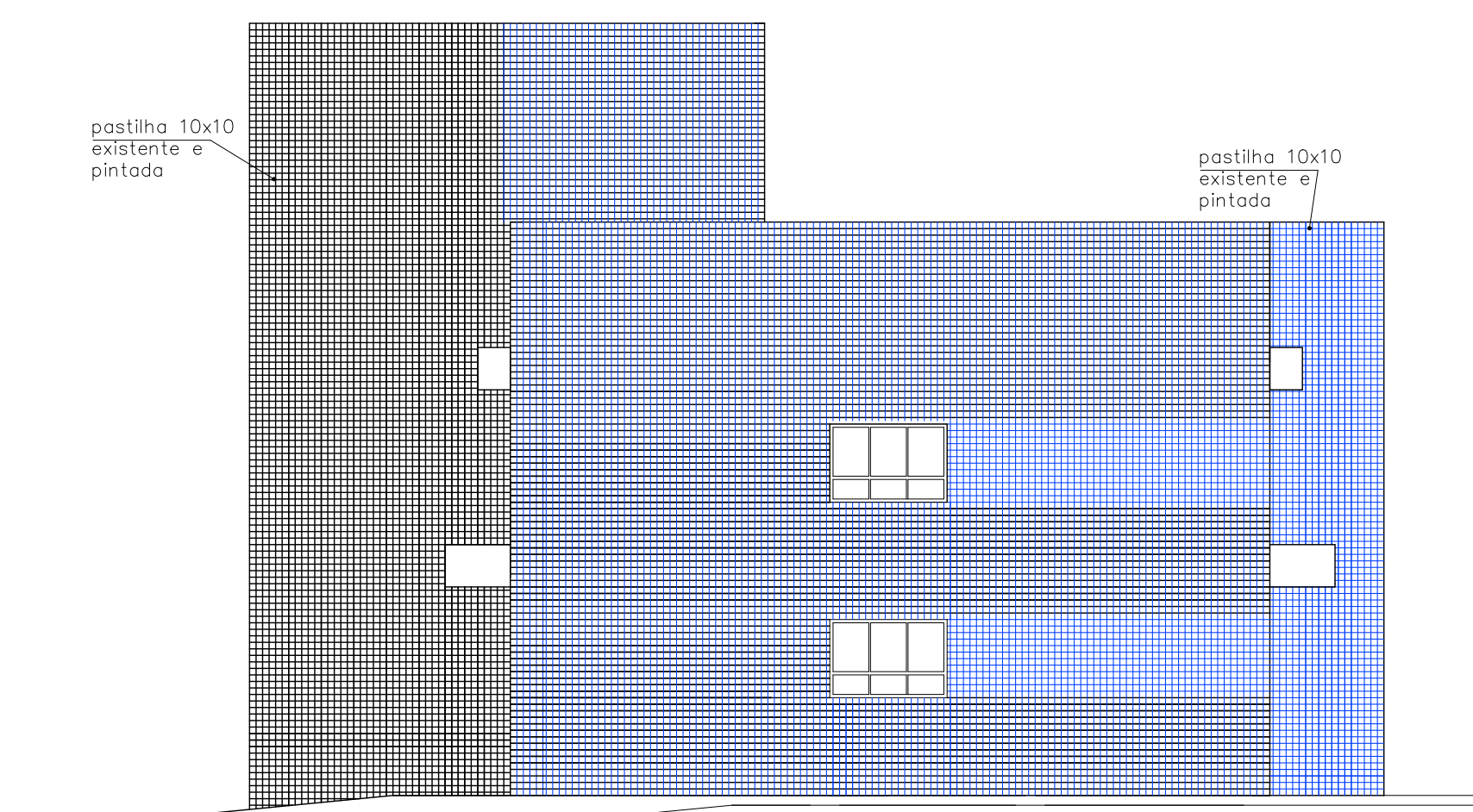

ELEVAÇÃO LATERAL ESQUERDA
ESCALA: 1:100

ALTERAÇÕES PARA
ESC. 1:50 OU MAIOR
COR - ESP - PLOT

- 1 - 0.1 - 7
- 2 - 0.2 - 7
- 3 - 0.3 - 7
- 4 - 0.4 - 7
- 5 - 0.5 - 7
- 6 - 0.6 - 7
- 7 - 0.7 - 7

ESC. 1:100 OU MENOR
COR - ESP - PLOT

- 1 - 0.1 - 7
- 2 - 0.2 - 7
- 3 - 0.3 - 7
- 4 - 0.4 - 7
- 5 - 0.5 - 7
- 6 - 0.6 - 7
- 7 - 0.1 - 7
- 8 - 0.05 - 7
- 9 - 0.1 - 9
- 40 - 0.25 - 2
- 41 - 0.15 - 40
- 94 - 0.2 - 94
- 147 - 0.2 - 147 - 30%
- 160 - 0.4 - 160
- 254 - 0.05 - 8
- DEMÁS: 0.13 NA PRÓPRIA COR

LEGENDA

- EXISTENTE
- CONSTRUIR
- DEMOLIR

REVISÕES

.R01 - Acrescimento de informações em pisos e revestimentos, ajustes na implantação conforme levantamento topográfico, revisão geral das interferências. 24-05-2022



PREFEITURA MUNICIPAL DE LIMEIRA
SECRETARIA DE URBANISMO
DEPARTAMENTO DE PROJETOS E ORÇAMENTO

R. PREF. DR. ALBERTO FERREIRA, 179 - CENTRO - CEP 13.481-900 - ONP: 45.132.485/0001-45 TEL: (19)3404-9749 E-MAIL: projetos.urbanismo@limeira.sp.gov.br

PROJETO EXECUTIVO DE ARQUITETURA

OBRA:		CAPS 3 - CENTRO DE ATENÇÃO PSICO SOCIAL	
SOLICITANTE:	SECRETARIA DE SAÚDE	PROP.:	MUNICÍPIO DE LIMEIRA
ENDEREÇO:	AV. ANA CAROLINA DE BARROS LEVY, 650 - CENTRO	ARQUIVO:	CAPSI-ARQ-PE-R01
ASSUNTO:	FACHADAS	DESENHISTA:	EDUARDO
ESCALA:	INDICADA	ÁREA:	2.972,75 m ²
PROCESSO:	34663/2021	DATA:	Jan/2022
AUTOR DO PROJETO:	ARQ. JULIANA TINTORI CAUJUEX: 426867-4 RRT/ART CARGO FUNÇÃO: 1071659 RRT/ART OBRA:	INSC. CAD.:	0473.044.000
DIRETOR DO DEPARTAMENTO:	ARQ. MARCELO M. RIBEIRO CAUJUEX: 426867-4 RRT/ART CARGO FUNÇÃO: 1071659 RRT/ART OBRA:	FOLHA DA CIDADE:	003
		REVISÃO:	R01
		FOLHA:	08/09