

LISTA GERAL DE MATERIAL — ÁGUA FRIA			
Quant.	Und.	Dimensão	Descrição
44,00	m	32mm	Tubo PVC Soldável marrom (NBR 5648/pe CP19)
126,00	m	20mm	Tubo PVC Soldável marrom (NBR 5648/pe CP19)
79,00	m	25mm	Tubo PVC Soldável marrom (NBR 5648/pe CP19)
3	pc	32mmx1"	Adaptador soldável curto bolsa e rosca
21	pc	25mmx3/4"	Adaptador soldável curto bolsa e rosca
19	pc	20mmx1/2"	Adaptador soldável curto bolsa e rosca
2	pc	25mm	Curva 90
18	pc	25mm	Joelho 90
58	pc	20mm	Joelho 90
16	pc	32mm	Joelho 90
3	pc	32mmx3/4"	Joelho 90 com bucha de latão
10	pc	25mmx1/2"	Joelho 90 com bucha de latão
21	pc	20mmx1/2"	Joelho 90 com bucha de latão
2	pc	25mmx20mm	Joelho de redução
2	pc	20mm	Luva
1	pc	20mmx1/2"	Luva com rosca
4	pc	25mmx3/4"	Luva com rosca
1	pc	32mmx1"	Luva com rosca
3	pc	32mm	Tê
14	pc	20mm	Tê
8	pc	25mm	Tê
11	pc	20mmx1/2"	Tê c/bucha de latão na bolsa central
1	pc	32mmx3/4"	Tê c/bucha de latão na bolsa central
6	pc	25mmx1/2"	Tê c/bucha de latão na bolsa central
1	pc	32mm	Luva de correr

— Registros, Valv., Hid —			
Quant.	Und.	Dimensão	Descrição
1	pc	1"	Registro de Gaveta base
5	pc	3/4"	Registro de Gaveta base
10	pc	1/2"	Registro de Gaveta base
1	pc	1/2"	Registro de Gaveta bruto
2	pc	3/4"	Registro de Pressão
4	pc	1/2"	Registro de Pressão

esc 1:100

Quant.	Und.	Dimensão	Descrição
8,00	m	20mm	Tubo PVC Soldável marrom (NBR 5648/pe CP19)
1,00	m	25mm	Tubo PVC Soldável marrom (NBR 5648/pe CP19)
1	pc	20mmx1/2"	Adaptador soldável curto bolsa e rosca
2	pc	25mmx3/4"	Adaptador soldável curto bolsa e rosca
4	pc	20mm	Joelho 90
2	pc	20mmx1/2"	Joelho 90 com bucha de latão
1	pc	20mmx1/2"	Luva com rosca
1	pc	20mm	Tê
1	pc	20mmx1/2"	Tê c/bucha de latão na bolsa central

— Registros, Valv., Hid —			
Quant.	Und.	Dimensão	Descrição
1	pc	1/2"	Registro de Gaveta base
1	pc	1/2"	Registro de Pressão

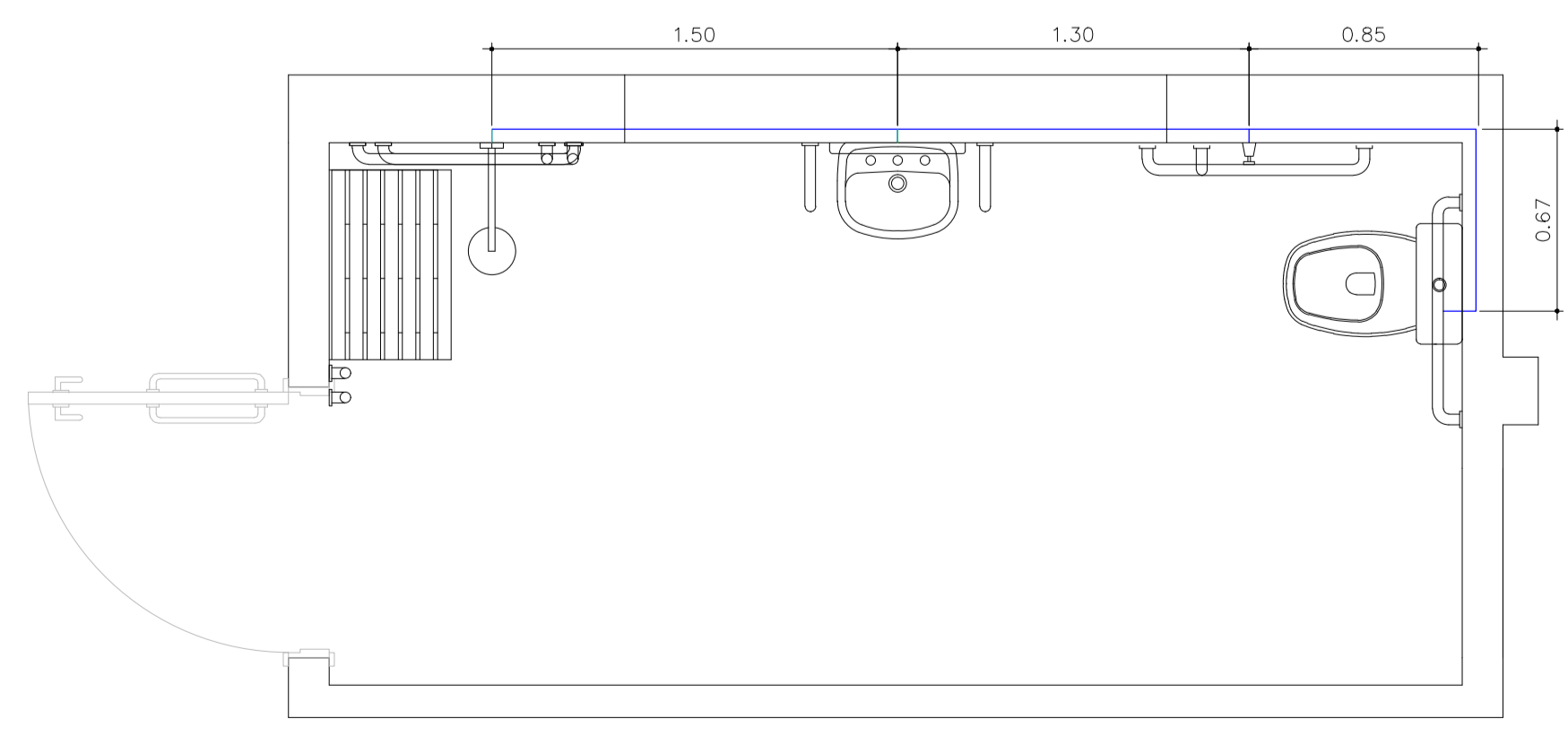
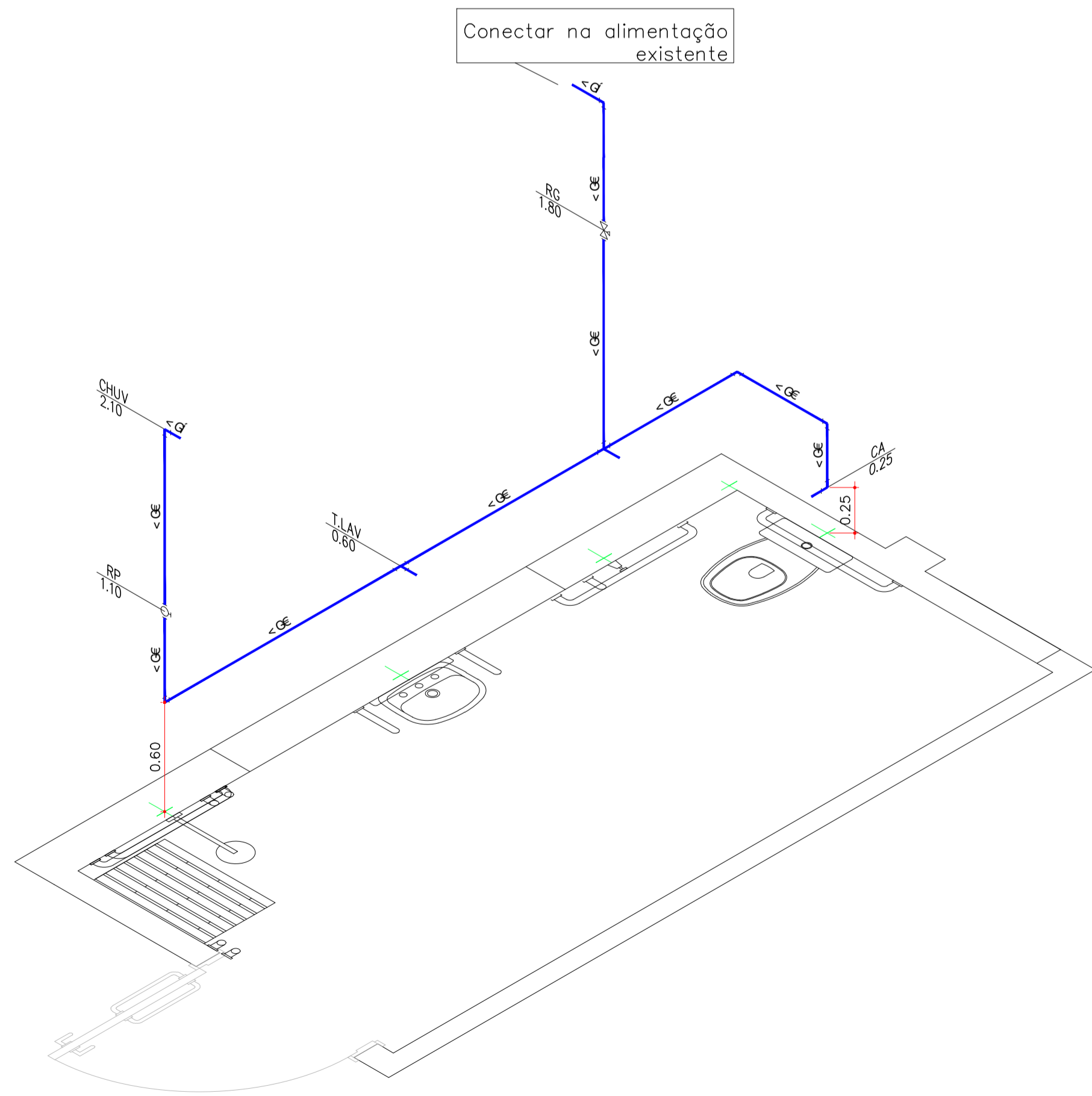

DETALHE 01  
esc 1:25

04HFF5a0C1D5F5  
ESC. 1:50 OU MAIOR  
COR - ESP - PLOT  
1 - 0.1 - 7  
2 - 0.2 - 7  
3 - 0.3 - 7  
4 - 0.4 - 7  
5 - 0.5 - 7  
6 - 0.6 - 7  
7 - 0.1 - 7  
8 - 0.05 - 7  
9 - 0.1 - 9  
40 - 0.25 - 2  
41 - 0.15 - 40  
84 - 0.2 - 84  
147 - 0.2 - 147 - 30%  
160 - 0.4 - 160  
254 - 0.05 - 8  
DEMANS: 0.13 NA  
DFDF-6-7CF

ESC. 1:100 OU MENOR  
COR - ESP - PLOT  
1 - 0.1 - 7  
2 - 0.2 - 7  
3 - 0.3 - 7  
4 - 0.4 - 7  
5 - 0.5 - 7  
6 - 0.6 - 7  
7 - 0.1 - 7  
8 - 0.05 - 7  
9 - 0.1 - 9  
40 - 0.25 - 2  
41 - 0.15 - 40  
84 - 0.2 - 84  
147 - 0.2 - 147 - 30%  
160 - 0.4 - 160  
254 - 0.05 - 8  
DEMANS: 0.13 NA  
DFDF-6-7CF

**F0J-GÈ9G**

.R01 - Substituição de sala de inalação por WC e revisão da instalação no Jardim, devido ao novo levantamento topográfico

**PREFEITURA MUNICIPAL DE LIMEIRA**  
SECRETARIA DE URBANISMO  
DEPARTAMENTO DE PROJETOS E ORÇAMENTO

**INSTALAÇÕES HIDRÁULICO-SANITÁRIAS**

OBRA: 75DG#79B#FC 89 5#EBu#C DG-7C #C7-5#L1 b" "

SOLICITANTE: SECRETARIA DE SAÚDE      PROP.: MUNICÍPIO DE LIMEIRA

EBR#F0#C: AV. ANA CAROLINA DE BARROS LEVY, 650 - CENTRO

ASSUNTO: 8# 1 5# F-5 1 #PF9C      ARQUIVO: CAPSI-HID-HAG-PE-R01

ESCALA: INDICADA      a#F#S      VIDE ARQ.      DATA: MAIO/2022      DESENHISTA: FABIO

PROCESSO: 34663/2021      INSC. CAD.: 0473.044.000      FOLHA DA CIDADE: 003      F0J-G#C: R01

AUTOR DO PROJETO:      DIRETOR DO DEPARTAMENTO:      FOLHA:

ENG. FABIO J. DE JESUS      ARQ. MARCELO M. RIBEIRO      **01/06**  
CAU/CREA: 5063585204      CAU: A26897-6  
FFHGFH75F; C:1 B#CC. 28027230220805148  
RBT/ART OBRA: