

— PVC Soldável marrom —

| Quant. | Und. | Dimensão | Descrição |
|--------|------|-----------|---|
| 12.00 | m | 20mm | Tubo PVC Soldável marrom (NBR 5648/pe CP19) |
| 1.00 | m | 25mm | Tubo PVC Soldável marrom (NBR 5648/pe CP19) |
| 2 | pc | 25mmx3/4" | Adaptador soldável curto bolsa e rosca |
| 4 | pc | 20mm | Joelho 90 |
| 4 | pc | 20mmx1/2" | Joelho 90 com bucha de latão |
| 4 | pc | 20mm | Tê |

— Registros,Valv.,Hid —

| Quant. | Und. | Dimensão | Descrição |
|--------|------|----------|-------------------------|
| 1 | pc | 1/2" | Registro de Gaveta base |

DETALHE 07
esc 1:25

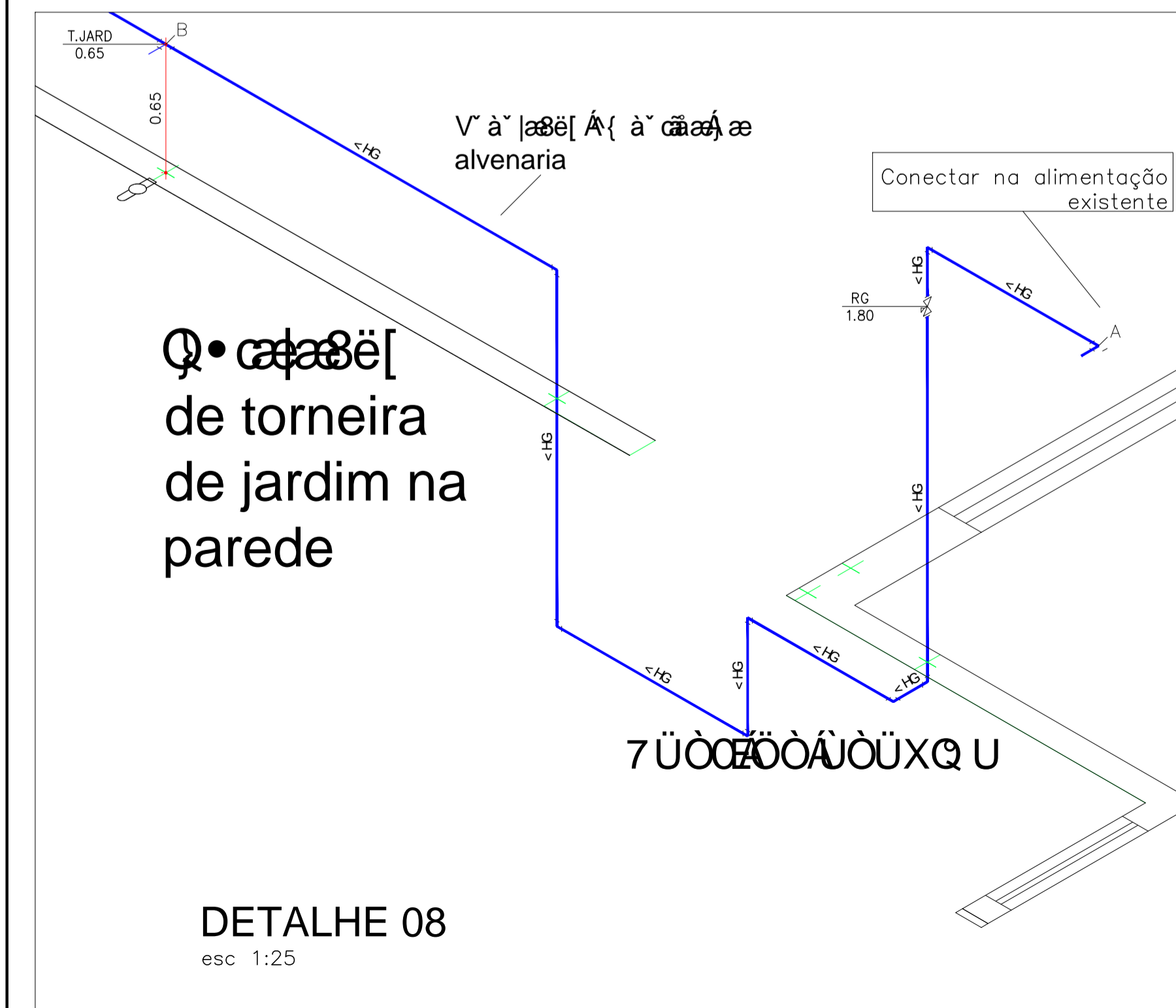

DETALHE 08
esc 1:25

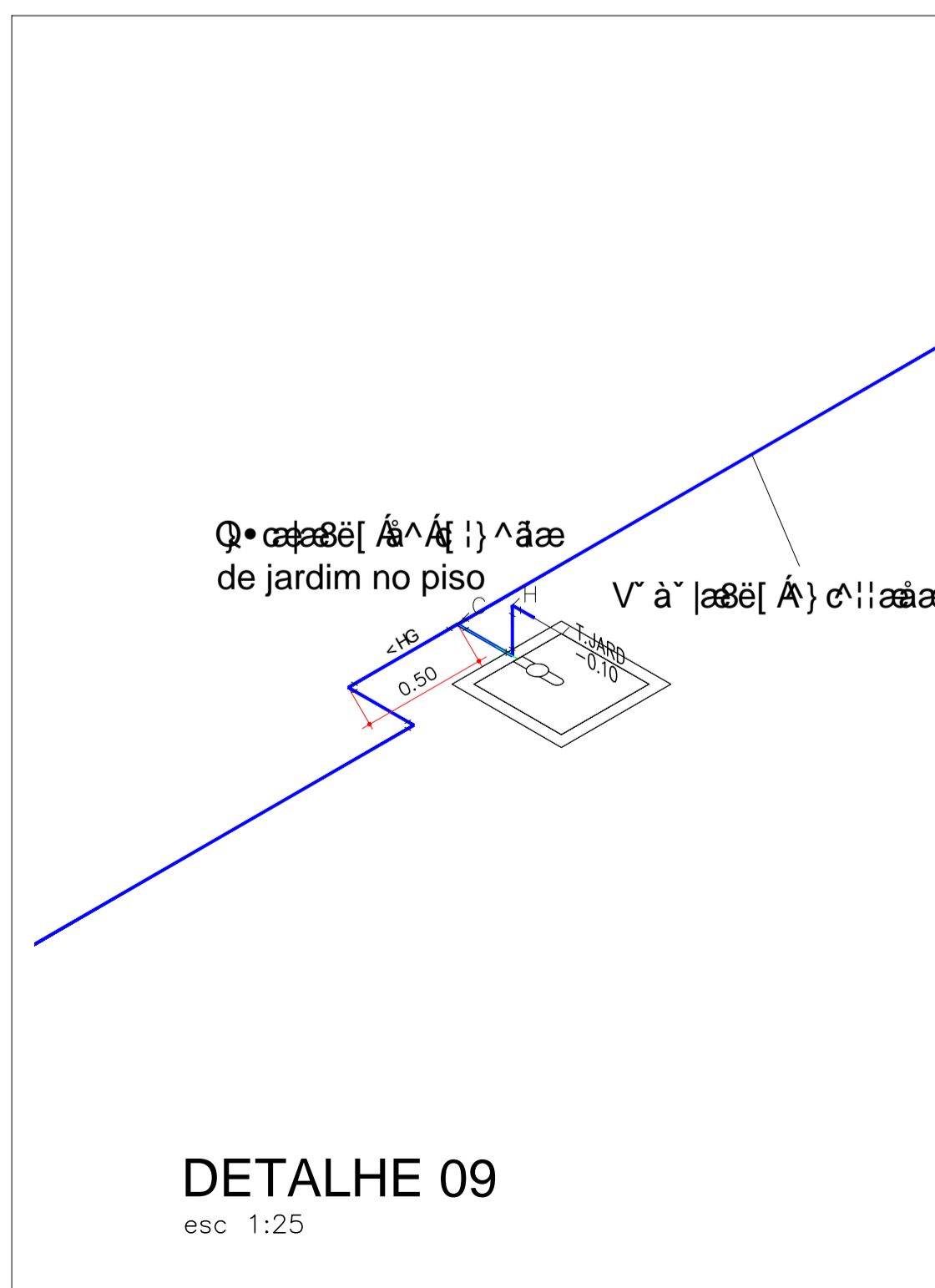

DETALHE 09
esc 1:25

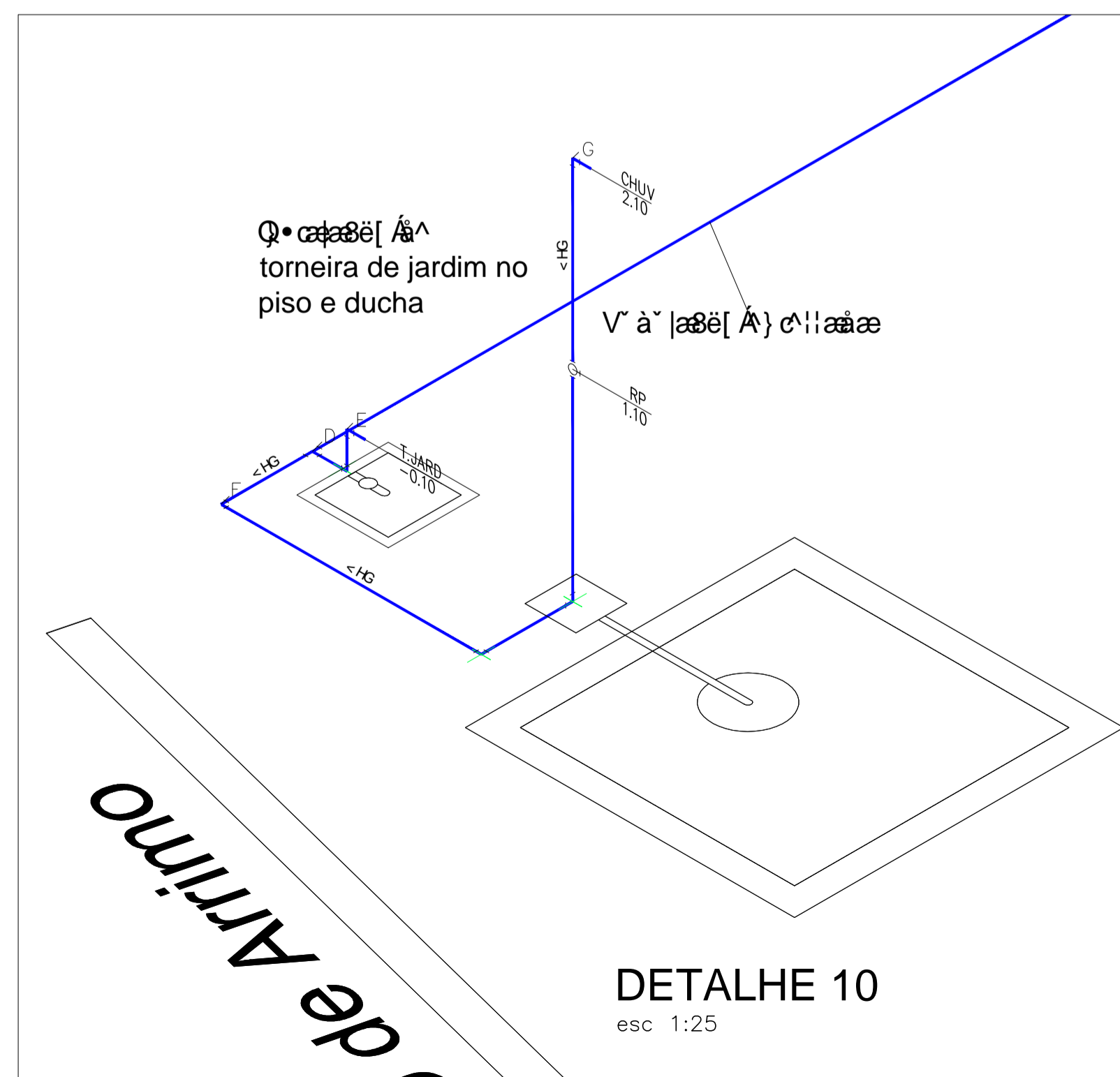

DETALHE 10
esc 1:25

— PVC Soldável marrom —

| Quant. | Und. | Dimensão | Descrição |
|--------|------|-----------|---|
| 0.85 | m | 25mm | Tubo PVC Soldável marrom (NBR 5648/pe CP19) |
| 45.39 | m | 32mm | Tubo PVC Soldável marrom (NBR 5648/pe CP19) |
| 3 | pc | 25mmx3/4" | Adaptador soldável curto bolsa e rosca |
| 1 | pc | 32mm | Curva 90 |
| 16 | pc | 32mm | Joelho 90 |
| 1 | pc | 25mm | Joelho 90 |
| 2 | pc | 32mmx3/4" | Joelho 90 com bucha de latão |
| 1 | pc | 25mmx1/2" | Joelho 90 com bucha de latão |
| 1 | pc | 25mmx3/4" | Luva com rosca |
| 3 | pc | 32mm | Tê |
| 1 | pc | 32mmx3/4" | Tê c/bucha de latão na bolsa central |
| 1 | pc | 32mm | Luva de correr |

— Registros,Valv.,Hid —

| Quant. | Und. | Dimensão | Descrição |
|--------|------|----------|-------------------------|
| 1 | pc | 1" | Registro de Gaveta base |
| 1 | pc | 1" | Registro de Pressão |

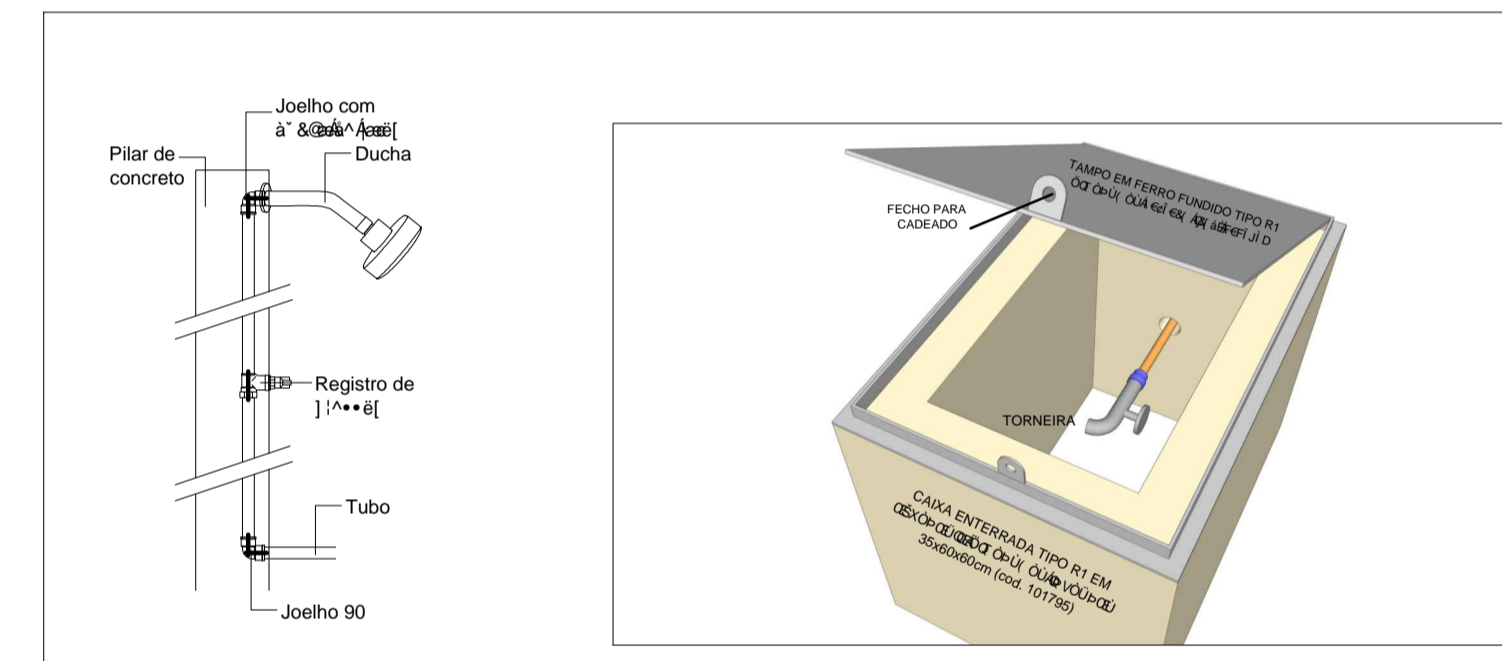
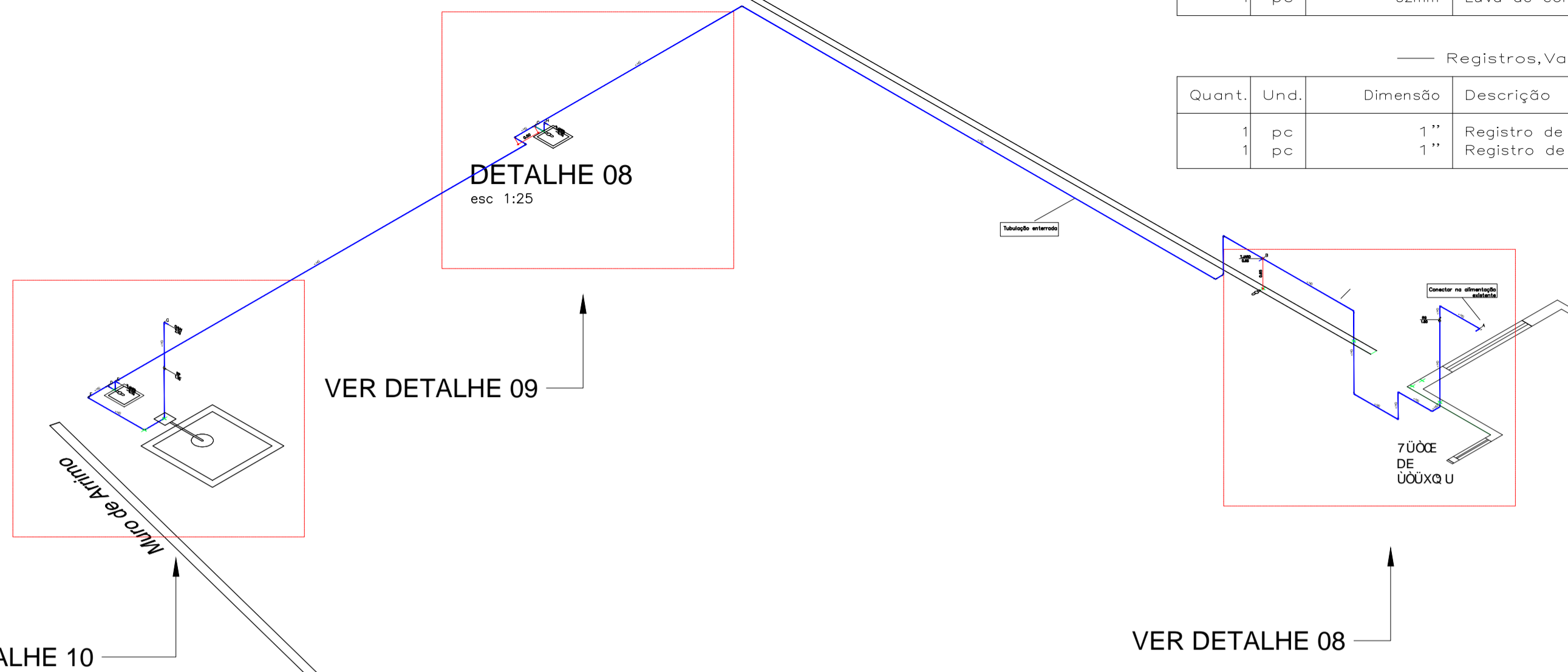

DETALHES 08,09 E 10
sem escala

NOTAS

- BARRILETE
- 1- CONECTAR INSTALAÇÃO NO BARRILETE EXISTENTE;
- RAMAIS E SUBRAMAIS
- 1- UTILIZAR TUBULAÇÃO NOVA;
 - 2- CONECTAR INSTALAÇÕES NAS PRUMADAS EXISTENTES;

LEGENDA

.R01 - Substituição de sala de instalação por WC e revisão da instalação no Jardim, devido ao novo levantamento topográfico



PREFEITURA MUNICIPAL DE LIMEIRA
SECRETARIA DE URBANISMO
DEPARTAMENTO DE PROJETOS E ORÇAMENTO

INSTALAÇÕES HIDRÁULICO-SANITÁRIAS

| | | | |
|--|---|--------------------------|----------------------|
| OBRA: | 75DG/79B/F/C/89/5H/B/C/DG/7C/AC/7-5E/11/1" | FOLHA: | 04/06 |
| SOLICITANTE: | SECRETARIA DE SAÚDE | PROP.: | MUNICÍPIO DE LIMEIRA |
| ENDEREÇO: | AV. ANA CAROLINA DE BARROS LEVY, 650 - CENTRO | ARQUIVO: | CAPSI-HID-HAG-PE-R01 |
| ASSUNTO: | Á. I. S. F. 51.5F8-A | DATA: | MAIO/2022 |
| ESCALA: | INDICADA | DESENHISTA: | FABIO |
| PROCESSO: | 34663/2021 | INSC. CAD.: | 0473.044.000 |
| AUTOR DO PROJETO: | ENG. FABIO J. DE JESUS | FOLHA DA CIDADE: | 003 |
| CAU/CREA: | 5063585204 | FOLHA DE CÍD. | R01 |
| FFHGFH7SP; C:1B/C.C. 28027230220805148 | ARQ. MARCELO M. RIBEIRO | DIRETOR DO DEPARTAMENTO: | |
| RRT/ART OBRA: | CAU: A26897-6 | | |