

esc 1:100

Quant.	Und.	Dimensão	Descrição
20.00	m	25mm	Tubo PVC Soldável marrom (NBR 5648/pe CP19)
4	pc	20mmx1/2"	Adaptador soldável curto bolsa e rosca
6	pc	25mm	Joelho 90
3	pc	25mmx1/2"	Joelho 90 com bucha de latão
1	pc	25mmx20mm	Joelho de redução
3	pc	25mm	Tê
3	pc	25mmx1/2"	Tê c/bucha de latão na bolsa central

Registros, Valv., Hid

Quant.	Und.	Dimensão	Descrição
2	pc	3/4"	Registro de Gaveta base

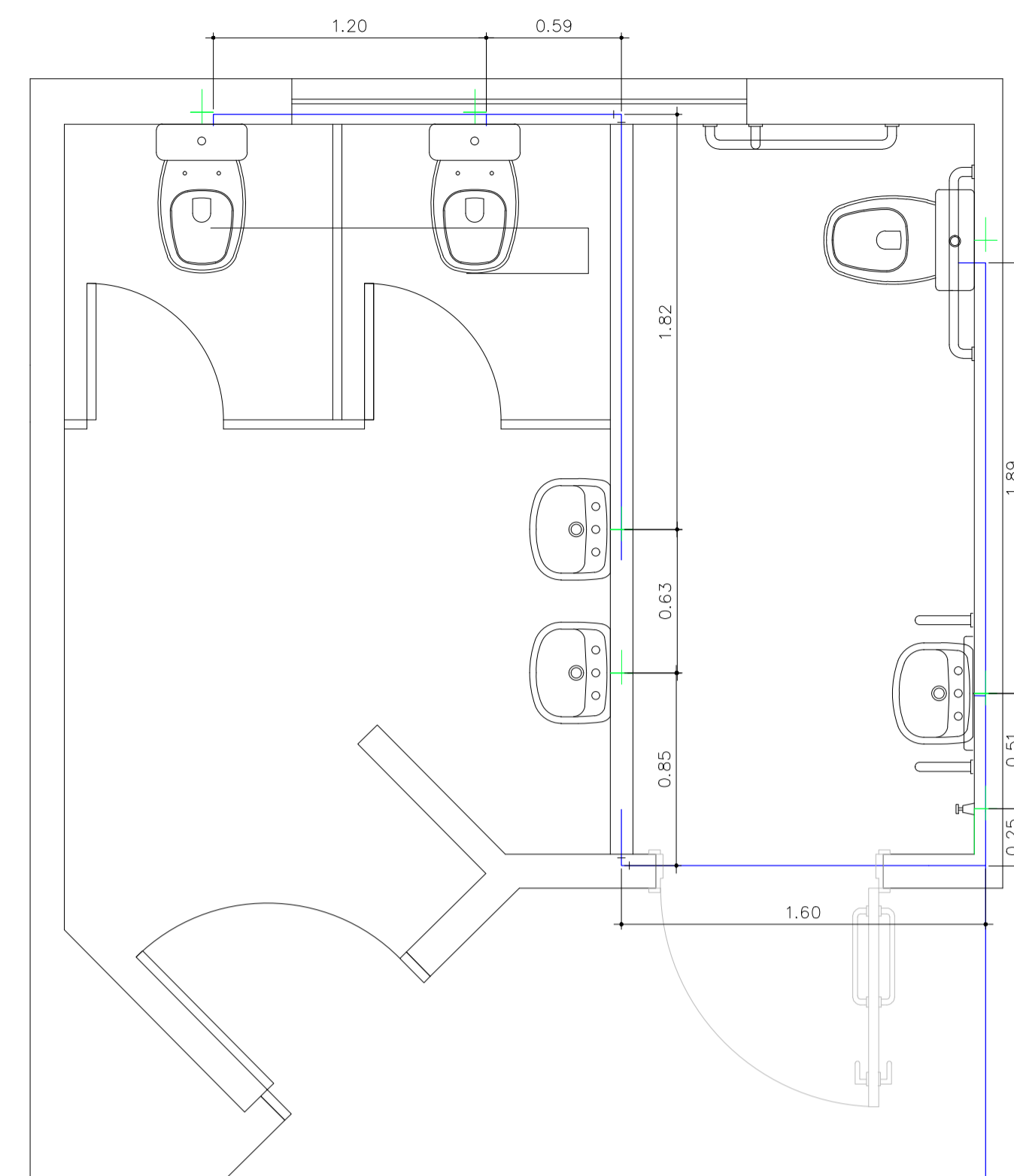

Quant.	Und.	Dimensão	Descrição
20.00	m	25mm	Tubo PVC Soldável marrom (NBR 5648/pe CP19)
4	pc	20mmx1/2"	Adaptador soldável curto bolsa e rosca
6	pc	25mm	Joelho 90
3	pc	25mmx1/2"	Joelho 90 com bucha de latão
1	pc	25mmx20mm	Joelho de redução
3	pc	25mm	Tê
3	pc	25mmx1/2"	Tê c/bucha de latão na bolsa central

Registros, Valv., Hid

Quant.	Und.	Dimensão	Descrição
2	pc	3/4"	Registro de Gaveta base

Conectar na alimentação existente

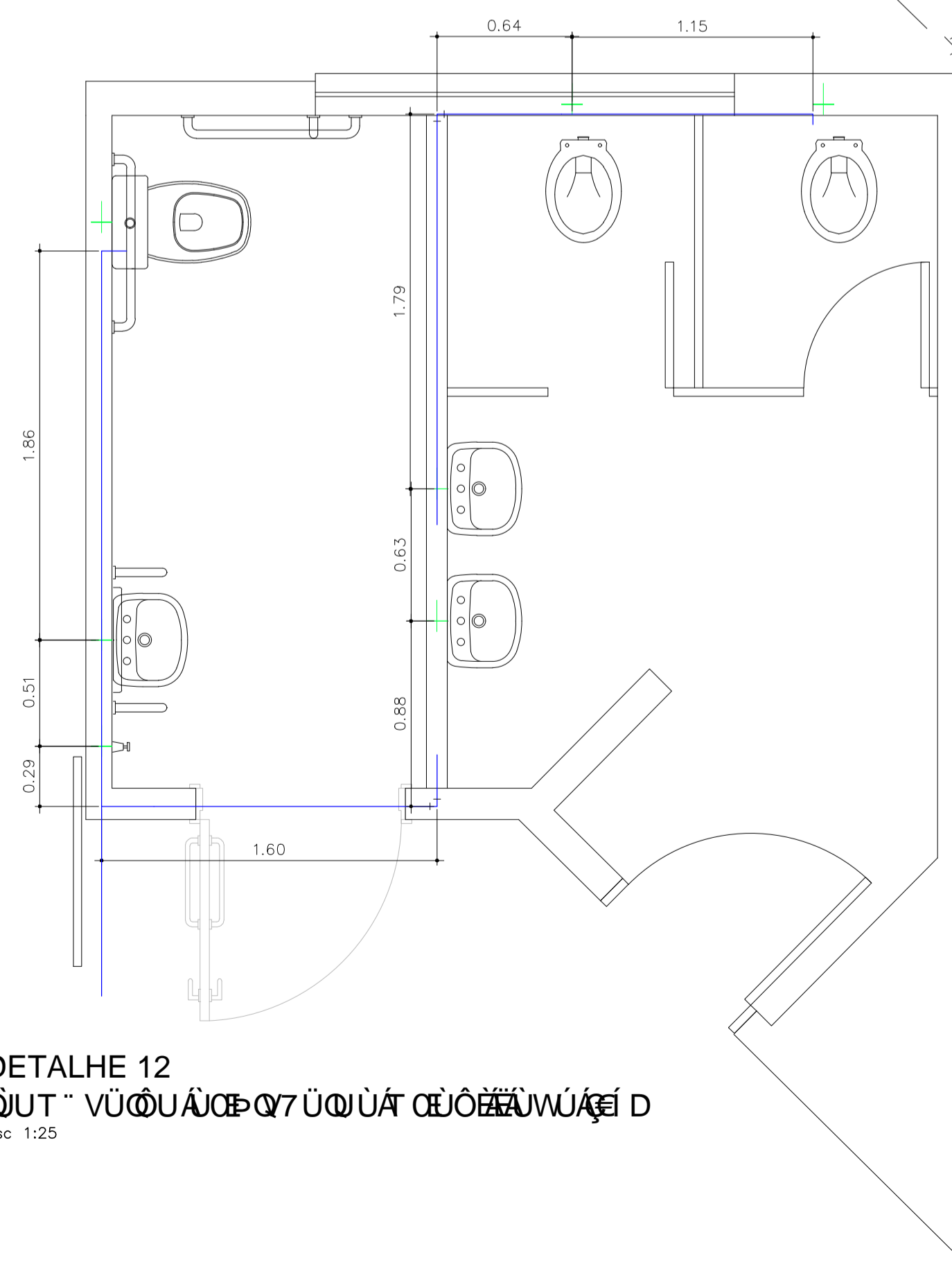

DETALHE 12
esc 1:25

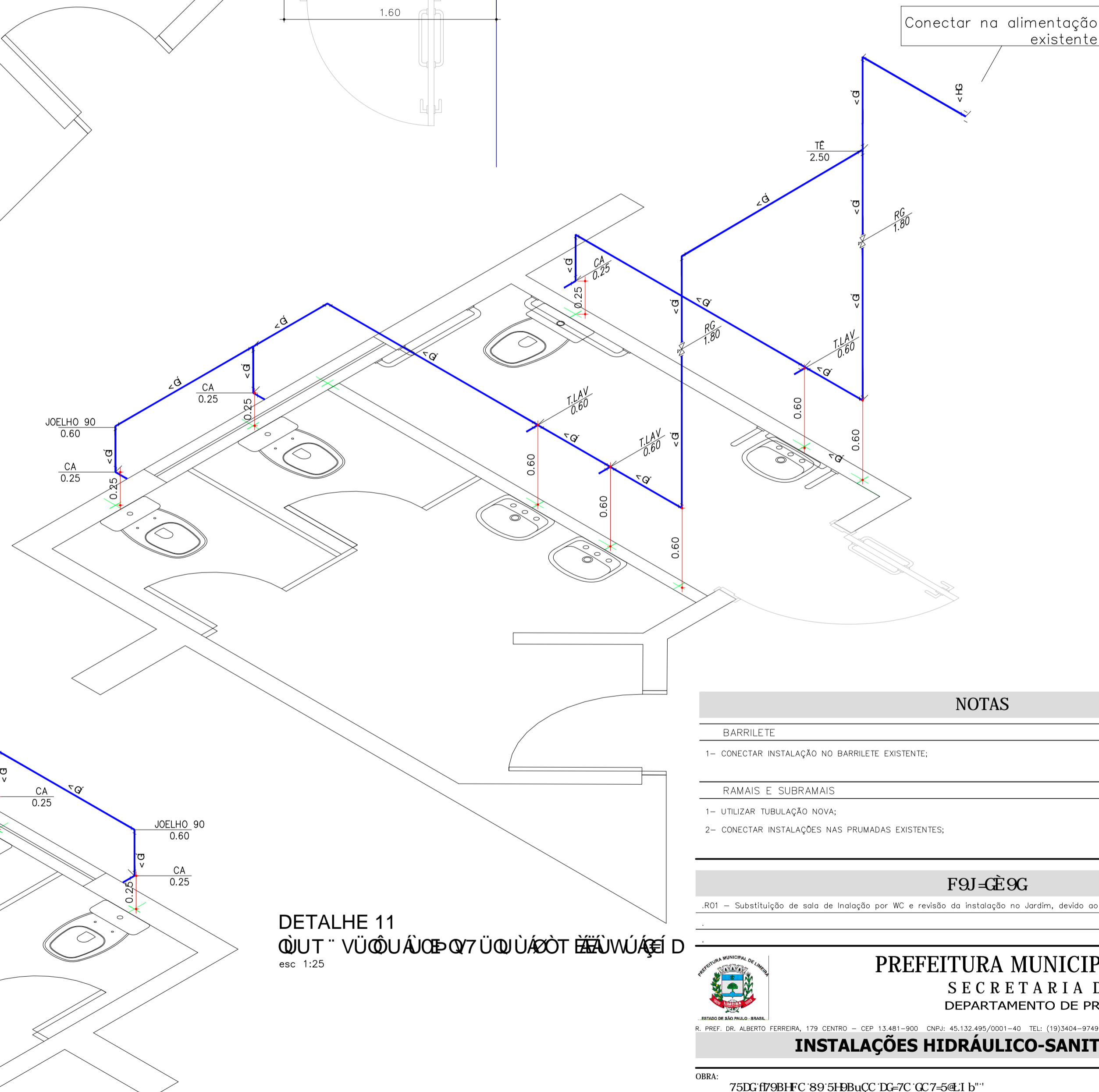

DETALHE 11
esc 1:25

ESC. 1:50 OU MAIOR
COR - ESP - PLOT

ESC. 1:100 OU MENOR
COR - ESP - PLOT

NOTAS

- BARRILETE**
1- CONECTAR INSTALAÇÃO NO BARRILETE EXISTENTE;
- RAMAIS E SUBRAMAIS**
1- UTILIZAR TUBULAÇÃO NOVA;
2- CONECTAR INSTALAÇÕES NAS PRUMADAS EXISTENTES;

FUJ-GÊCG

.R01 - Substituição de sala de instalação por WC e revisão da instalação no Jardim, devido ao novo levantamento topográfico

PREFEITURA MUNICIPAL DE LIMEIRA
SECRETARIA DE URBANISMO
DEPARTAMENTO DE PROJETOS E ORÇAMENTO

INSTALAÇÕES HIDRÁULICO-SANITÁRIAS

OBRA:	75DG#79B#FC 89 5#B#U#CC DG-7C AC7-5#L1 B"	PROP.:	MUNICÍPIO DE LIMEIRA
SOLICITANTE:	SECRETARIA DE SAÚDE	PROJ.:	
ENDEREÇO:	AV. ANA CAROLINA DE BARROS LEVY, 650 - CENTRO	ARQUIVO:	CAPSI-HID-HAG-PE-R01
ASSUNTO:	15-F-51-Q DDF-CF	DATA:	MAIO/2022
ESCALA:	INDICADA	DESENHISTA:	FABIO
PROCESSO:	34663/2021	INSC. CAD.:	0473.044.000
AUTOR DO PROJETO:		FOLHA DA CIDADE:	003
		FUJ-GÊCG:	R01
		DIRETOR DO DEPARTAMENTO:	
		FOLHA:	
ENG. FABIO J. DE JESUS		ARQ. MARCELO M. RIBEIRO	
CAU/CREA: 5063585204		CAU: A26897-6	
FFHGFH79F; C:1 B#CC. 28027230220805148			
BR/ART OBRA:			